

住みたい 住んでよかった ともにつくる
“やすらぎ”と“ほほえみ”のまち



©Expo 2025

広報くまとり

KUMATORI

令和5年

6月号

June 2023

No.865

よき日には 庭にゆさぶり
雨の日は 家とよもして
児等が遊ぶも

伊藤 左千夫



歯の病気は全身の健康に影響を及ぼします！

現在、日本は高齢化社会を迎えており、今後ますます加速します。そのような中でも、人はいきいき健康に暮らしていかなければなりません。歯も同様です。

歯を失う原因は、大きく3つあります

1位は歯周病、2位はう蝕(むし歯)、3位は歯の破折です。

その中でも1位の歯周病は慢性化しやすく、糖尿病同様、初期段階では症状がない病気で、症状が出たときには歯肉が腫れ、骨が溶けて歯がグラグラになり抜け落ちてしまいます。この原因は、「歯垢(プラーク)」の中にある歯周病菌です。それは人の一生の中で、例えば妊娠期、成人期、高齢期での健康に影響します。



(一社)泉佐野泉南歯科医師会
会長 若松 宏幸 先生

1 妊娠期

早産、低体重児出産のリスクが高くなります。歯周病菌によってつくられた炎症性物質が、子宮を収縮させる作用のある物質などに影響を及ぼすことがあります。



2 成人期

糖尿病、狭心症、心筋梗塞のリスクが高くなります。歯周病菌によってつくられた炎症性物質が血液中のインスリンの働きを低下させるため、血糖値が下がりにくくなります。そのため、糖尿病の人は歯周病が悪化しやすい傾向にあります。また、歯周病が引き起こす動脈硬化により、心臓に血液を送る血管が狭くなったり、詰まったりするため、狭心症、心筋梗塞のリスクを高めます。

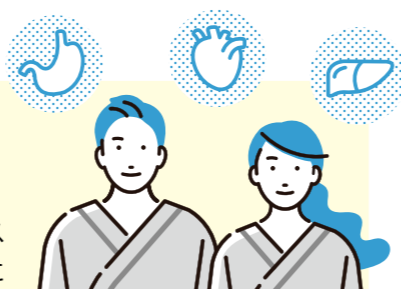

3 高齢期

高齢になってくると、のどの筋力も低下しやすくなるため、誤嚥(食道に入るべき物が間違えて気管に入ってしまうこと)のリスクが高まるうえに、手指の衰えにより、お口の衛生状態を保ちにくくなるため、歯周病菌による誤嚥性肺炎(現在は高齢者の死亡原因上位)を起こしやすくなります。



しかし、熊取町での上記年代の歯科健診受診率は、低い状況です

- 歯の病気は全身の健康に影響を及ぼしますので、定期的な健診を受けましょう
- 熊取町では、各年代における歯科健診、歯科相談等を実施しております。ぜひご活用ください

お口から始まる

健康づくり！

「むし歯」と「歯周病」を予防！

6月4日～10日は、大切な歯を守るために歯と口の健康に関する知識を学ぶ「歯と口の健康週間」です。

元気に生活をする上で欠かすことのできない「お口の健康」。

あなたは、どんなケアをしていますか？

歯科医師と歯科衛生士にお口のケアについてお話を伺いました。

さあ、あなたも今日から正しいお口のケアをして、

80歳で20本以上の歯を保つ『8020』を目指しましょう！

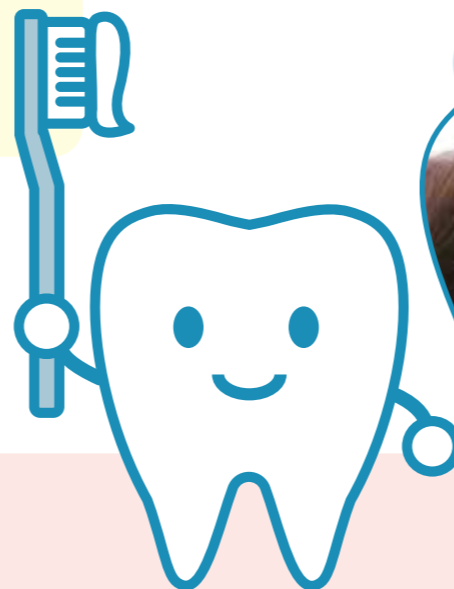
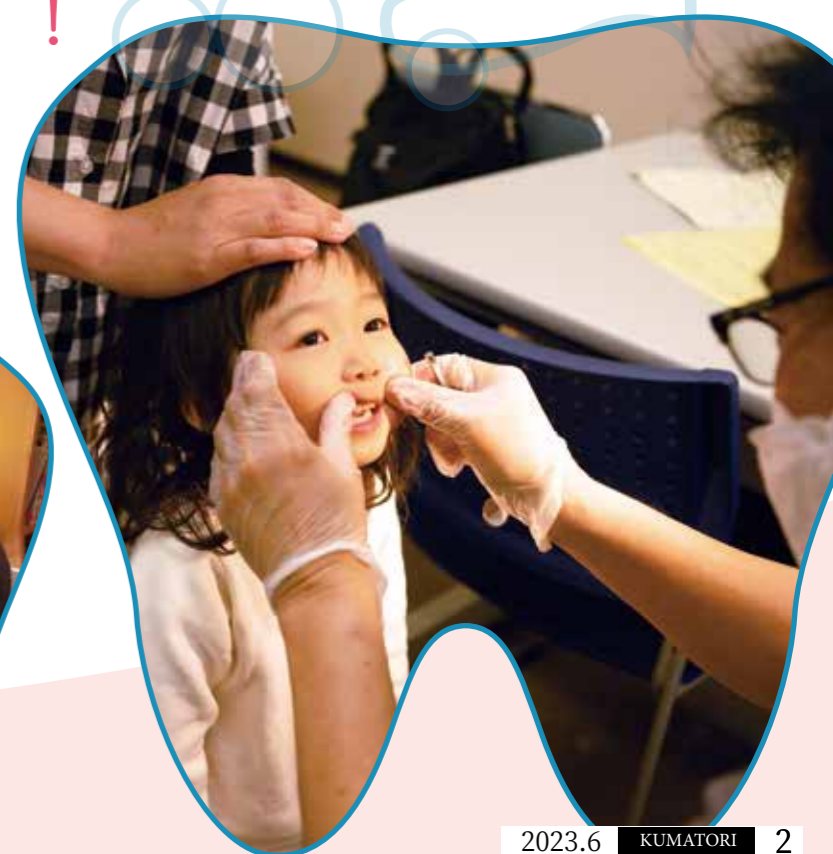

歯科衛生士の
ワンポイント
アドバイス

むし歯や歯周病の直接の原因は、 歯の表面に付く白いネバネバした 歯垢(プラーク)です！

歯垢は、むし歯菌や歯周病菌などの細菌の塊で、歯垢1グラムには1,000億個もの細菌がいると言われています。歯垢は、うがいでは取れません。歯ブラシや歯間清掃用具(歯間ブラシ・デンタルフロス・糸ようじ)を使用して、しっかりと歯垢を取り除きましょう。

歯ブラシで取れる歯垢は、60%ぐらいです。歯と歯の間、歯ならびが複雑なところなどは、デンタルフロスや歯間ブラシ、ポイントブラシの使用が効果的です。かかりつけ歯科医院に相談して、自分に合った用具とみがき方を知りましょう。



歯科衛生士 大森 さん



お口の チェック

むし歯のチェック表

- 冷たいものがしみる
- 歯と歯の間に食べ物がはさまりやすい
- 舌や歯ブラシの毛が歯に引っかかる
- 食事や歯磨きのときに痛みがある
- 部分的に歯が黒くなっている
- 歯に穴があいている

歯周病のチェック表

- 口が臭いと言われたことがある
- 歯を磨いた時に歯グキから出血する
- 歯がぐらついて食べ物がよく噛めない
- 歯グキがやせて以前より歯が長くなった
- 朝起きた時口の中がネバネバする
- 歯グキを指で押すと出血したり膿が出る
- 冷たいものを飲むと歯や歯グキにしみる

☑があれば「かかりつけ歯科医」へ！

歯磨き方法

1

歯ブラシは、鉛筆を持つように軽く持つ

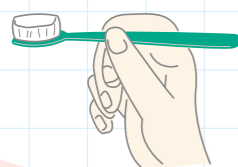

2

歯ブラシの毛先をやさしく歯に当てる

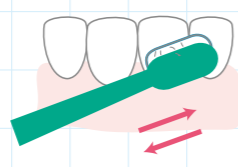

3

1度に1~2本ずつ毛先を細かく「こちょこちょ」と振動させるように動かす

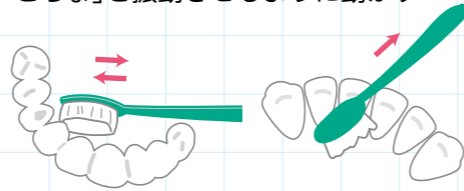

4

歯と歯の間や1本残っている歯、一番奥の歯の後ろなどを工夫してみよう

●歯間ブラシ・デンタルフロス・ポイントブラシ(ワンタフトブラシ)などを使用

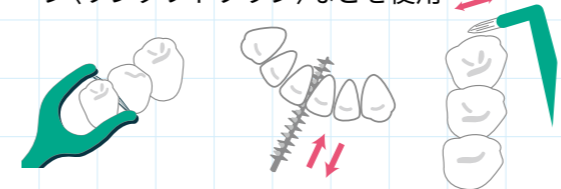

出典：大阪府歯科医師会 冊子『高齢者のための新しい口腔保健指導ガイドブック』
小冊子『妊娠・授乳期の歯の健康』

熊取町の の健康をサポートするための取り組み

ふれあい元気教室
歯科衛生士による口腔内の染め出し、お口の体操、歯磨き、義歯のお手入れ方法の話が聞けます。

タピオステーション
言語聴覚士・歯科衛生士によるお口の体操、歯科衛生士による磨き方の話を実施しています。

**後期高齢者医療
歯科健診**
後期高齢者の方は年に1回、無料で受けられます。

**成人歯科相談
(特定健診に併設)**
歯科衛生士による歯科相談が受けられます。

成人歯科健診
40~74歳の方は年に1回、無料で受けられます。
●実施場所 熊取町内の協力医療機関

学校歯科健診
年に1回、学校で受けられます。

すくすく相談
赤ちゃんから就学前のお子さんの歯について気軽に相談できます。
●申し込み すくすくステーション

3歳6か月児健診
歯科健診とともにフッ素塗布も無料で受けられます。

2歳6か月児歯科健診
歯科健診とともにフッ素塗布も無料で受けられます。

1歳7か月児健診
歯科健診とともにフッ素塗布も無料で受けられます。

妊婦歯科健診
母子健康手帳交付時に受診券を発行します。医療機関に提出して受けてください。
●実施場所 熊取町・泉佐野市内の協力医療機関

目次

特集

- 02 お口から始まる健康づくり!
- 06 町議会議員一般選挙結果のお知らせ
- 08 令和4年度下半期(10~3月) 財政事情
- 10 お知らせ(各種)
- 21 今月の相談
- 22 子育てひろば
- 24 健康ひろば
- 25 みんなのひろば
- 28 施設からのお知らせ
- 32 和田山 BERRY PARK 開園します



表紙の短歌

いと う さちお
伊藤 左千夫 (1864年~1913年) 明治期に活躍した歌人、小説家。正岡子規に強く感銘を受け門人となり、子規没後は「馬酔木」「アララギ」を創刊し、アララギ派の基礎を作った。後に純愛小説『野菊の墓』を夏目漱石に高く評価される。晴れの日には庭でブランコで遊び、雨の日には家の中を大騒ぎしながら遊ぶ子たちの様子を歌ったもの。

人の動き

※令和5年4月末現在(対前月比)

人口	42,907人	(+4)
男	20,747人	(-9)
女	22,160人	(+13)
世帯数	18,679世帯	(+32)

入ってよかった!区・自治会

災害時の助け合いや、地域の困りごとの解決に役立ちます。ぜひ加入しましょう!

町からの放送(防災行政無線)が聞き取りにくかった時、「☎0800・200・8980」で確認することができます。
放送後120分間、無料



長池オアシス ハスマツリ

長池オアシスのハスが 見頃を迎えます

この長池でしか見ることができない長池妃蓮(新種)や愚白蓮等、美しく咲くハスの花を間近でご観賞ください。



7月2日(日)

午前8時~11時30分 ※小雨決行

長池オアシス公園

ため池を農業用施設として活かしながら周辺住民も利用できるような「水と緑に囲まれたオアシス」として整備したもので、周辺6自治会及び五門水利組合員で管理運営をしています。

農林水産省「ため池百選」にも選ばれるなど、素晴らしい景色のため池です。

内容 ハス茶・蓮の実コーヒー、野菜・花苗等の販売、クイズラリー

アクセス

- ・熊取駅から南海バス つばさが丘・大阪体育大学行き「熊取団地」バス停下車徒歩1分
- ・ひまわりバス(熊取町内循環バス) つばさが丘方面循環コースまたは自然公園方面循環コース「熊取団地」バス停下車すぐ

問い合わせ NPO法人長池オアシス
中島 ☎453・3761

町議会議員一般選挙結果のお知らせ

4月23日に投票が行われた町議会議員一般選挙で、住民の代表14人が決まりました。今回の選挙は、定数14人に対して15人が立候補し、開票の結果、次の方が当選しました。



田中豊一氏(1,917票)※

- ① 69歳
- ② 団体役員
- ③ 大阪維新の会



渡辺豊子氏(1,486票)

- ① 66歳
- ② 熊取町議会議員
- ③ 公明党



矢野正憲氏(1,414票)

- ① 50歳
- ② 熊取町議会議員
- ③ 自由民主党



二見裕子氏(1,217票)

- ① 60歳
- ② 熊取町議会議員
- ③ 公明党



江川慶子氏(1,109票)

- ① 63歳
- ② 熊取町議会議員
- ③ 日本共産党



石井一彰氏(1,022票)

- ① 59歳
- ② 無職
- ③ 大阪維新の会



長田健太郎氏(970票)

- ① 53歳
- ② 会社役員
- ③ 大阪維新の会



大林隆昭氏(967票)

- ① 45歳
- ② 自営業
- ③ 無所属



田中圭介氏(965票)※

- ① 47歳
- ② 会社取締役
- ③ 無所属



坂上巳生男氏(876票)※

- ① 69歳
- ② 熊取町議会議員
- ③ 日本共産党



文野慎治氏(784票)

- ① 68歳
- ② 行政書士
- ③ 無所属



河合弘樹氏(759票)

- ① 49歳
- ② 建築業
- ③ 無所属



坂上昌史氏(639票)※

- ① 40歳
- ② 熊取町議会議員
- ③ 国民民主党



多和本英一氏(530票)

- ① 53歳
- ② 自営業
- ③ 無所属

●次点
東野善行氏(459票)

●投票の内訳

当日有権者数	35,265人
投票総数	15,256票
有効投票	15,116票
無効投票	140票
投票率	43.26%

①年齢 ②職業 ③党派
※立候補届時の内容です。

※按分票を含めた得票数は次のとおりです。

田中豊一氏(1,917.660票) / 田中圭介氏(965.339票) / 坂上巳生男氏(876.312票) / 坂上昌史氏(639.687票)

問い合わせ 総務課(選挙管理委員会) ☎452・1003



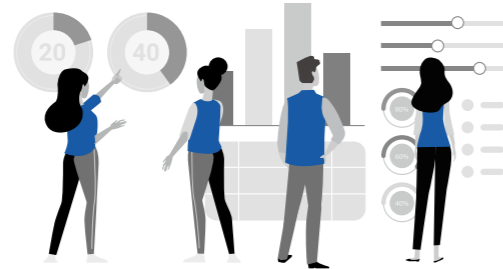

財政事情

02 特別会計

(3月31日現在)

	予算現額	下半期収入済額 (収入率)	下半期支出済額 (支出率)
国民健康保険事業 ※被保険者数 8,591人	50億4,290万円	45億 519万円 (89.3%)	45億2,936万円 (89.8%)
後期高齢者医療 ※被保険者数 6,621人	8億1,228万円	7億7,935万円 (96.0%)	7億 932万円 (87.3%)
介護保険 ※第1号被保険者数 12,559人 ※要介護(要支援)認定者数 2,426人	42億2,405万円	36億8,603万円 (87.3%)	34億 802万円 (80.7%)
墓地事業 ※墓苑使用区画数 982/1,005区画	4,224万円	1,259万円 (29.8%)	1,028万円 (24.3%)

03 公営企業会計

下水道事業会計

■下水を処理するための予算

収益的収入		収益的支出	
予算現額	11億1,364万円	予算現額	11億 960万円
下半期収入済額	11億3,421万円(収入済率101.8%)	下半期支出済額	10億6,259万円(支出済率95.8%)

■下水道施設などを整備するための予算

資本的収入		資本的支出	
予算現額	9億1,953万円	予算現額	11億8,966万円
下半期収入済額	8億8,827万円(収入済率96.6%)	下半期支出済額	10億8,207万円(支出済率91.0%)

■企業債の状況(3月31日現在) 55億881万円(対前年度末:5,783万円増)

広告

広告掲載枠

01 一般会計

令和5年3月末現在の一般会計予算現額と予算現額に対する収入済額、支出済額の割合はグラフのとおりです。最終的な収支は納税整理期間の終了する5月末日で確定します。

なお、収入未済の主なものは、町債(借入金)や府支出金等です。
また、支出未済の主なものは、3月に完了した事業にかかる支出などです。

予算執行状況

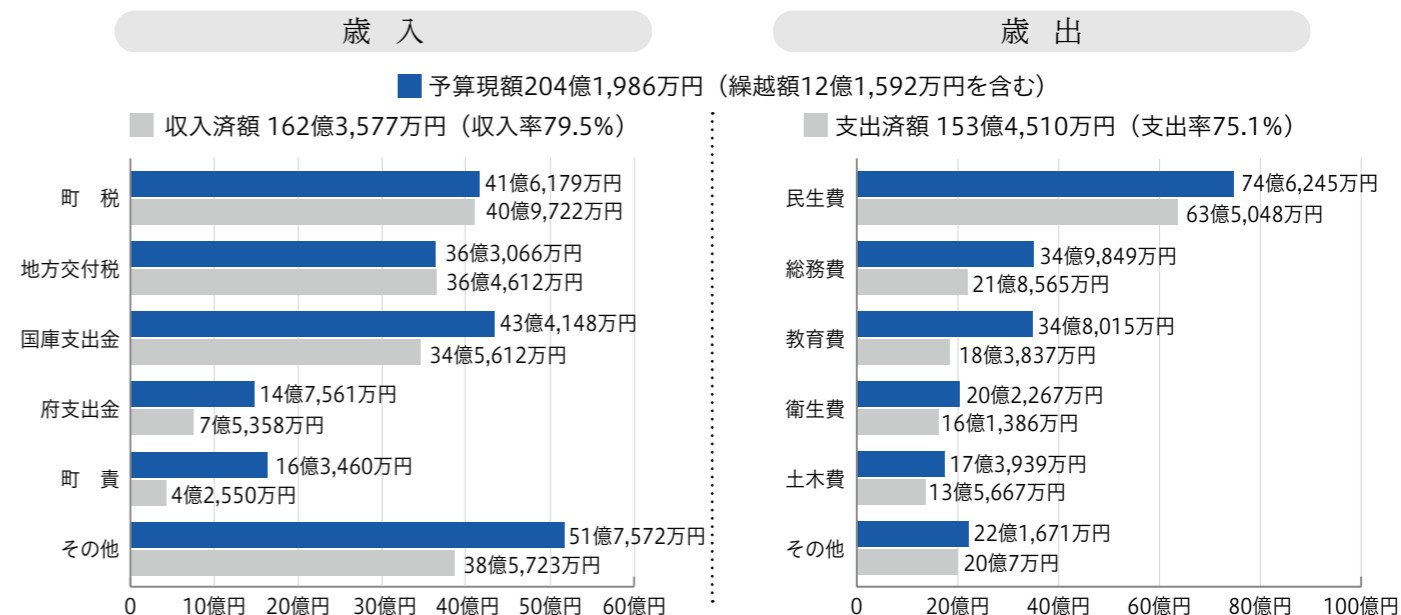

町債・町有財産の状況

■町債の状況(3月31日現在)

合計	91億7,392万円
----	------------

■町有財産の状況(3月31日現在)

土地	2,002,174.65㎡
建物	111,889.51㎡
基金※預金のみ	80億8,329万円
出資金	1,879万円

広告

広告掲載枠

暮らし

Life

ナンバープレートの交付

2025大阪・関西万博公式キャラクター入りナンバープレート交付(原動機付自転車)
2025年大阪・関西万博を盛り上げるため、公式キャラクター「ミヤクミヤク」がデザインされた原動機付自転車のナンバープレート500枚限定で7月3日(月)より交付します。



特定小型原動機付自転車

令和5年7月1日施行の道路交通法等の一部改正に伴いナンバープレートの交付を開始します。
一定の要件を満たす電動キックボード等は「特定小型原動機付自転車」として新たな交通ルールが適用されることになりました。



問い合わせ
税務課
452-1005

電力・ガス・食料品等価格高騰緊急支援給付金

1世帯あたり3万円

物価高騰の影響が大きい低所得世帯(住民税非課税世帯)に給付金を支給します。対象となる世帯には、お知らせ文等を送付します。
※詳しくは、町ホームページをご覧ください。



問い合わせ
総務課
468-6123

低所得の子育て世帯に対する子育て世帯生活支援特別給付金

児童1人あたり5万円

食費等の物価高騰に直面し、影響を特に受ける低所得の子育て世帯に対して、給付金を支給します。
※対象者等、詳しくは町ホームページをご覧ください。



問い合わせ
生活福祉課
493-8039

募集

Recruitment

有料広告募集中!

町の施設などに、広告を出すことができます。詳しくは、町ホームページをご覧ください。

- 1 熊取町公用車
2 ひまわりバス
3 広報くまとり、熊取町ホームページ
4 熊取駅東西自由通路
5 永楽ゆめの森公園

問い合わせ
企画経営課
452-9016

熊取町ネーミングライツパートナーの募集



熊取町では、町の施設などの命名権付与制度(ネーミングライツ)を導入し、ネーミングライツパートナーを募集しています。詳しくは、町ホームページをご覧ください。

募集施設
・総合体育館ひまわりドーム
・町民グラウンド
・永楽ゆめの森公園
・奥山山山自然公園
契約期間 原則3〜5年程度
問い合わせ
企画経営課
452-9016

くまとりさんぽ COBRIERの日2023 参加店舗募集

町内の飲食店で食べ歩きしながら街歩きを楽しむ地域活性化のイベントです。
新たな顧客へのPRの場としてご利用いただけます。
本年度は、デジタルスタンプラリーで開催します。
開催日 11月22日(水)〜26日(日)
対象 町内に店舗を有するスイーツ店、ベーカリー店
※COBRIERメニューとしての条件があります。
参加費 無料※出店にかかる材料費などは応募者の負担。
申込方法 6月25日(日)までに指定の応募用紙に必要事項を記入のうえ、持参・郵送(当日消印有効)・FAXまたはメールでお申し込みください
※応募用紙は、観光協会ホームページからダウンロードできます。
問い合わせ
(社)くまとりにぎわい観光協会事務局
〒590-0403
熊取町大久保中1-17-1
451-2572
FAX 451-2571
kumatori-kankou@office.eonet.ne.jp

熊取町地域振興券を住民の皆さまに送付

物価高騰により影響を受けている住民生活及び地域経済を支援するために、町内在住の方に對して、町内の登録店舗、事業所等で期間を限定して使用できる地域振興券を交付します。詳しくは、7月号広報または町ホームページをご覧ください。

DV等を理由に避難されている方へ
配偶者等からの暴力等を理由に避難されている方で、地域振興券を居住地に送付希望される方は、7月10日(月)までにお申し出ください。

問い合わせ
産業振興課
452-6085

登録店舗を募集!

対象 町内で店舗等の事業所を営んでいる事業者の方
申込方法 6月13日(火)までに商工会窓口で配布の申請書に必要事項を記入し、商工会窓口でお申し込みください(郵送可)
問い合わせ
熊取町商工会
453-8181

みんなの力で子どもたちを守ろう!

「子ども見まもり隊」隊員募集

子どもたちが安全に登下校できるよう、無理のない範囲で近くのポイントを少しの時間でも見守っていただくことで、子どもたちはより安心して登下校することができます。多くの方のご協力をお待ちしています。
※登下校時に注意が必要なポイントを示した「安全マップ」を町ホームページに掲載しています。ご覧ください。

「こども110番の家」運動にご協力を

この運動は、トラブルに巻きこまれそうになった子どもたちを保護することで犯罪から守るためのものです。
地域で子どもを守る取り組みとして皆さんのご協力をお願いします。

問い合わせ
生涯学習推進課(煉瓦館内)
453-0391

ファミリー・サポート・センター 6月協力会員養成講座開催

無料

子育てを手伝ってほしい人と、手伝える人とのつながりづくりが、「ファミリー・サポート・センターくまとり」の主な活動です。同じ町で暮らすママ・パパの子育てを応援しませんか。協力会員を募集しています。
※援助活動を始めるには事前に受講が必要です。

日時 6月29日(木) 午前10時~正午
場所 煉瓦館 コットンホール
内容 食物アレルギーについて
講師 にわ小児科 院長 丹羽 久生 氏
定員 30人程度 ※保育あり(6か月~6歳・5人程度・6月26日(月)までに要予約)

問い合わせ
ファミリー・サポート・センターくまとり
452-6002

申し込みはこちら(メール).....



会計年度任用職員 夏期小学校 プール監視員

募集人数

● 統括監視員: 12人(高校生を除く18歳以上の男女で水泳の心得のある方)
● 監視員: 52人(中学生を除く15歳以上の男女で水泳の心得のある方)
任用期間 7月20日(木)~8月12日(土)(事前に説明会及び救命講習会があります)
※休日は週1日以上ローテーション勤務
勤務場所 町内小学校プール
報酬
● 統括監視員: 時給1503円
● 監視員: 時給1208円
申込方法 6月20日(火)午後5時までに
①履歴書(写真貼付)
②健康保険証など年齢が確認できるもの
③返信用長3封筒(郵便番号・住所・氏名を記入し、94円切手貼付)
を持参し、窓口でお申し込みください
※詳しくは、町ホームページをご覧ください。

問い合わせ
生涯学習推進課(煉瓦館内)
453-0391



ハチ、セアカゴケグモ、マムシにご注意



ハチ・セアカゴケグモ・マムシには近づかず、刺激を与えないようにしましょう。万が一襲われたときは、できるだけ早く医療機関で治療を受けてください。
※駆除が必要な場合など、詳しくは町ホームページをご覧ください。

問い合わせ
環境課

☎ 452・6098



生ごみ処理機等
購入費補助金

上限は2万円

家庭から出る生ごみの減量化・リサイクルをより一層進めるため、生ごみ処理機などの購入費用に対する補助を行っています。

※対象者・要件など、詳しくはホームページをご覧ください。

問い合わせ

環境課

☎ 452・6097



6月の資源ごみ収集日

ごみは収集日の朝7時までに収集日、場所及び分別をご確認のうえお出しください。

地区名	資源ごみ① びん類・紙類・衣類		資源ごみ② かん類・ペットボトル類		資源ごみ③ プラスチック製容器包装
	収集日	収集日	収集日	収集日	収集日
五門	第2・4月曜	12日・26日	第1・3月曜	5日・19日	毎週月曜日
青葉台、泉陽ヶ丘、紺屋、野田	第2・4火曜	13日・27日	第1・3火曜	6日・20日	毎週火曜日
池の台、熊取グリーンヒル、大久保3区、水荘園、大久保サニーハイツ	第2・4水曜	14日・28日	第1・3水曜	7日・21日	毎週水曜日
東和苑、翠松苑、桜が丘、つつじヶ丘	第2・4木曜	8日・22日	第1・3木曜	1日・15日	毎週木曜日
大久保1区、2区、4区、5区、6区、7区	第2・4金曜	9日・23日	第1・3金曜	2日・16日	毎週金曜日
美熊台、公社熊取、長池、朝代、関空国際	第1・3月曜	5日・19日	第2・4月曜	12日・26日	毎週月曜日
大宮、久保、五月ヶ丘、小谷、緑ヶ丘	第1・3火曜	6日・20日	第2・4火曜	13日・27日	毎週火曜日
小垣内(川田含む)、希望が丘、つばさが丘東	第1・3水曜	7日・21日	第2・4水曜	14日・28日	毎週水曜日
自由が丘、七山、高田、和田、成合、つばさが丘北、つばさが丘西	第1・3木曜	1日・15日	第2・4木曜	8日・22日	毎週木曜日
若葉、大原、新野田、山の手台、南山の手台	第1・3金曜	2日・16日	第2・4金曜	9日・23日	毎週金曜日

※資源ごみは、市販の透明・半透明のごみ袋をご使用ください（レジ袋も可）。

※詳しくは町ホームページ、またはお問い合わせください。

広告

広告掲載枠

令和5年度
下水道工事

令和5年度は人口普及率84.8%を目標に、次の箇所の工事等を予定しています。

●公共下水道工事

整備延長1.4km
整備面積12.9ha
小垣内地区・大宮地区・久保地区・和田地区

●施設管理

マンホールポンプ施設の更新工事をを行います。

●令和6年度以降の工事に
向けた測量及び詳細設計

五月ヶ丘地区・小谷地区・朝代地区・青葉台地区

※詳しくは、町ホームページ
をご覧ください。

工事期間中は、交通規制や騒音など、ご迷惑をおかけしますが、ご協力をお願いいたします。

問い合わせ

下水道河川課

☎ 452・1011



6月は
環境月間です

町内河川の水質検査結果をお知らせします。

川の水質については、水質汚濁の代表的な指標であるBOD（生物化学的酸素要求量）などの環境基準が定められています。本町では、町内主要3河川（雨山川、住吉川、見出川）の水質検査を年4回実施しています。今年度はいずれも基準値内でした。詳しくは、町ホームページをご覧ください。

BOD値とは

水中の微生物が汚れを食べる（分解する）ときに使った酸素の量を表す数値です。汚れが多いほど、微生物が必要とする酸素も増えるので、この数値が大きくなるほど水は汚れているといえます。

これからもきれいな川をはぐくみ、大切に守っていくため、ご協力ください。

問い合わせ

環境課

☎ 452・6098



広告

広告掲載枠

危険物安全週間実施 6月4日(日)～10日(土)

危険物安全週間推進標語 『意思つなぐ 連携プレーで 事故防ぐ』

危険物とは？

消防法に定められているもので、一般的に「火災発生・拡大の危険が大きい」「消火が困難である」などの危険性があり、私たちの身近なものでは、ガソリン、灯油、油性塗料、消毒用アルコールなどがあります。

取扱上の注意点は？

- 消毒用アルコールなどを火の近くに置かない、使わない！
- 灯油ポリタンクは炎天下などに放置せず、涼しいところで保管する！
- マニキュア、除光液やアロマオイルなど、引火性のある化粧品の近くで火を使わない！
- セルフスタンドでの給油は、エンジン停止、静電気除去シートにタッチしてから！注ぎ足し給油はしない！



問い合わせ 泉州南広域消防本部 予防課 ☎469・0886

6月は

土砂災害防止月間です

みんなで防ごう土砂災害

- 土砂災害防止月間 1日(木)～30日(金)
- がけ崩れ防災週間 1日(木)～7日(水)

近年、異常な集中豪雨により土石流や、がけ崩れなどの土砂災害が発生し、人命・家屋などに大きな被害が出ています。

土砂災害に対する備えや避難場所などを再確認しましょう。

問い合わせ
下水道河川課河川農水室
☎452・6403

つぎのような時には、要注意！

雨量が多い時や下図のような現象を確認された時は安全な場所に避難するとともに役場への情報提供をお願いします。



ゾーン30

つばさが丘・若葉地区で実施中

生活道路で歩行者などの安全な通行を確保するため、最高速度を規制した区域(ゾーン)を定めています。「ゾーン30」指定地区での通行は、時速30km以下の走行をお願いします。

問い合わせ

泉佐野警察署
☎464・1234
道路公園課
☎452・6396



NATIONAL PENSION

国民年金

年金の振込通知書など送付

国民年金・厚生年金保険・船員保険の年金は、年6回で偶数月にそれぞれ前2か月分が支払われます。

年金振込通知書などの送付は年1回で、毎年6月に1年間の年金支払予定額などをまとめてお知らせしています。ただし、郵便局の窓口で年金送金通知書により現金で年金を受け取られている方は、年6回支払月ごとに年金送金通知書が送付されます。

なお、年度途中で年金の支払額や受取金融機関などに変更があった場合は、その都度、お知らせがあります。

年金振込通知書は、大切に保管してください。



追納制度をご存知ですか？

国民年金保険料の免除・納付猶予・学生納付特例の承認を受けた期間がある場合、保険料を全額納めたときよりも老齢基礎年金の受給額が少なくなります。このため、これらの期間の保険料は、10年以内であれば、後から納付すること(追納)ができます。

ただし、免除などを受けた年度から起算して3年度目以降に追納する場合は、加算額が上乗せされますので、早めの追納をお勧めします。

追納を希望される方は、年金事務所にお申し込みください。

※追納保険料額など、詳しくはホームページをご覧ください。



問い合わせ 貝塚年金事務所 ☎431・1122

HEALTH INSURANCE

健康保険

医療費の節約は保険料引き下げにつながります

保険料は、皆さんが病気やけがをしたときの医療費に使われます。限られた財源で必要な給付ができるよう、医療機関の適正受診にご協力ください。

- 重複受診はやめましょう
- ジェネリック医薬品を利用しましょう
- 時間外診療はなるべく避けましょう

令和5年度保険料率の決定

熊取町国民健康保険運営協議会の審議を経て、令和5年度国民健康保険料率を決定しましたので、6月中旬までに令和5年度保険料本決定通知を送付します。保険料率は、町ホームページでも公開しています。

問い合わせ 保険年金課 ☎452・6183

広告

広告掲載枠

あなたも認知症サポーターになりませんか？(オンライン開催)

「認知症サポーター養成講座」は、認知症を正しく知り、認知症の方とその家族のよき理解者、あたたかく見守る応援者を養成する講座です。

日時 6月24日(土) 午後1時30分～3時

内容 認知症ってどんな病気？
認知症の治療と予防
認知症の方との接し方等について

費用 無料(通信料は自己負担になります)

申込方法 6月15日(木) 午後5時まで
※受講方法等、詳しくは後日メールで連絡します。

※詳しくは、町ホームページをご覧ください。



問い合わせ 熊取町地域包括支援センターやさか
☎453・8330
✉ h-yasaka@aroma.ocn.ne.jp

ひまわりカフェで 楽しいひとときを

ひまわりカフェは、認知症の方とその家族、地域にお住まいの方々など、どなたでも参加できる集いの場です。専門職による相談や色々な情報交換、参加者同士の交流も行っていますので、お気軽にご参加ください。

日時 7月10日(月)
午後1時30分～3時30分

場所 熊取ふれあいセンター

問い合わせ 介護保険課
☎452・6298



無料

生活援助サービス従事者 研修受講者募集

熊取町では介護保険の要支援1・2の認定を持つ方などを対象とした「介護予防・日常生活支援総合事業(総合事業)」を行っており、一人ひとりの生活に合わせた柔軟な介護予防のための様々なサービスを行っています。

その中に、食事の準備や部屋の掃除といった身体介護をともなわない支援や、ミニデイサービスでのレクリエーションを受けることができる、従来より安価なサービスを行っています。また、このサービスの仕事をいただけるヘルパーを養成する研修を行います。短時間だけ働きたい方や定年退職された方など、お気軽にお申し込みください。

対象 町内在住の方など

日時 6月26日(月)・27日(火)・30日(金)の3日間
ともに午前9時30分～午後3時

場所 熊取ふれあいセンター

定員 先着20人

費用 500円(テキスト代) ※当日徴収

申込方法 6月19日(月)までに、電話または町ホームページに掲載及び熊取ふれあいセンターで配布の「受講申込書」に、必要事項を記入のうえ、窓口でお申し込みください

※研修を修了し希望される方には、町内の働き手を募集している介護保険事業所を紹介させていただきます。

※詳しくは、町ホームページをご覧ください。



問い合わせ 介護保険課 ☎452・6298

広告

広告掲載枠

WELFARE

福祉

介護保険負担限度額認定証の申請

介護保険施設に入所(ショートステイを含む)している方で、市町村民税非課税世帯の方などには、食費や居住費を軽減する制度があります。この制度の適用を受けるには事前申請が必要です。既に「介護保険負担限度額認定証」をお持ちの方は、有効期限が令和5年7月末日となっていますので、次のとおり手続きが必要です。

認定の要件

- 世帯全員(世帯分離している配偶者を含む)が市町村民税非課税
- 預貯金額などが一定額以下

申請方法 6月16日(金) (新規申請は随時受付)までに窓口で申請ください

必要なもの ①申請書(窓口で配布しています)
②預金通帳などの写し(配偶者分も含む)
③配偶者の令和5年度課税証明書またはマイナンバー
(町内に配偶者の住民票がある場合は不要)

※詳しくは、町ホームページをご覧ください。

問い合わせ 介護保険課 ☎452・6297



地域包括支援センターをご存じですか

熊取町地域包括支援センターやさかは、社会福祉士・保健師・主任ケアマネジャーの三専門職が勤務しており、高齢者の皆さんを支える機関です。

主な仕事

介護予防 自立して暮らせるようにします

権利擁護 成年後見制度の相談やひとり暮らし高齢者の見守り

総合相談支援事業 高齢者やその家族、関係者からの相談をお聞きし、様々な心配ごとの相談に対して、専門職による情報提供や助言等の対応を行っています。また、相談内容に応じて適切な支援機関や制度への橋渡しを行い、問題解決のお手伝いをしています。

日常生活の中で、困っていること、心配なこと、疑問に思ったことがあれば、悩みや不安が大きくなる前に、ひとりで抱え込まず、気軽にお電話ください。

問い合わせ 熊取町地域包括支援センターやさか ☎453・8330

広告

広告掲載枠

男女共同参画週間 6月23日(金)～29日(木)

～無くそう思い込み、守ろう個性 みんなでつくる、みんなの未来。～
(令和5年度「男女共同参画週間」キャッチフレーズ最優秀作品)

週間中は、男女共同参画基本法の目的や基本理念について理解を深めることをめざし、全国各地でさまざまな取り組みを行います。

誰もが自分の個性や能力を十分に生かせるような社会になるよう、この機会に考えてみませんか。

問い合わせ 人権・女性活躍推進課 ☎452・1004

ハンセン病元患者のご家族の方へ

令和元年11月22日、「ハンセン病元患者家族に対する補償金の支給等に関する法律」が公布、施行されました。

この法律は、ハンセン病の隔離政策の下、ハンセン病元患者だけではなく、そのご家族も偏見や差別の中で、長年にわたって多大な苦痛と苦難を強いられてきたにも関わらず、その問題の重要性が認識されず、これに対する取り組みがなされてこなかったその悲惨な事実を、国が悔悟と反省の念を込めて深刻に受け止め、深くお詫びするとともに、責任をもって誠実に対応していくこととして制定されました。

この法律に基づき、対象となるハンセン病元患者のご家族の方々には、国が補償金を支給します。

お問い合わせ窓口や申請様式など、詳しくは厚生労働省ホームページに掲載されていますので、ご確認ください。

また、熊取町住民課ではこの請求手続きに必要な戸籍証明書について、無料で交付しています。

※申請については厚労省ホームページをご覧ください。



※手数料については町ホームページをご覧ください。



問い合わせ 人権・女性活躍推進課 ☎452・1004

広告

広告掲載枠

HUMAN RIGHTS

人権

6月は 就職差別撤廃月間です

しない させない 就職差別

～働くのは私！私自身を見てください～

就職の面接で、本人や家族の出身地や職業、思想・信条などについて質問することは、本人に責任のない事項や本来自由であるべき事項で応募者を判断することになり、就職差別につながるおそれがあります。大阪府では、6月を「就職差別撤廃月間」と定め、啓発事業に取り組んでいます。就職の機会均等を保障することの大切さについて、皆様のご理解をお願いします。

就職差別110番

採用面接時等の差別について、相談や関係機関の紹介等を行っています。

日時 6月1日(木)～30日(金) 午前9時30分～午後5時30分(閉庁日を除く)

問い合わせ 大阪府商工労働部雇用推進室 ☎06・6210・9518
✉ rodokankyo-g03@gbox.pref.osaka.lg.jp

社会を明るくする運動

無料
申込不要

～犯罪や非行を防止し、立ち直りを支える地域のチカラ～

泉佐野市・熊取町・田尻町の泉佐野地区保護司会を中心にさまざまな取り組みと青少年の非行防止と更生の援助を行い、犯罪のない明るい社会を築くため、地域に理解と協力の輪が広がるよう毎年「社会を明るくする運動(社明運動)」が行われています。

第73回 泉佐野保護区社明大会

日時 7月8日(土) 午後1時～(受付:午後0時30分～)

場所 エブノ泉の森 小ホール

内容 第1部：泉佐野市立第三中学校吹奏楽部による演奏
第2部：式典、社明優秀作文発表・表彰

定員 先着450人

問い合わせ 生活福祉課 ☎493・8039

広告

広告掲載枠

今月の相談

相談名	相談内容	日時 ※祝日は除く	場所
法律相談	弁護士による相談(要予約・定員各日8人) (年度内1人1回限り)	13日(火)・27日(火) 午後1時～5時	役場東館2階相談室 問 生活福祉課 ☎493・8039
生活福祉相談	福祉や生活支援・ひきこもりなど 生活上の悩みごとなど	随時受付 午前9時～午後5時	役場1階3番窓口 問 生活福祉課 ☎493・8039
生活困窮相談 〔はと・ほっと相談室〕	働けない、住む所がないなど(予約優先)	月・木曜日 午後2時～4時	役場1階3番窓口 問 生活福祉課 ☎493・8039
		上記以外 午前9時15分～午後5時15分	岸和田子ども家庭センター 問 岸和田子ども家庭センター ☎430・4321
行政書士相談	遺言・相続などの書類作成など (要予約・定員6人)	16日(金) 午後1時～4時	役場北館2階第1会議室 問 大阪府行政書士会泉州支部 ☎483・7373
心配ごと相談	心配ごとや悩みごと(要予約)	20日(火) 午後1時～3時	熊取ふれあいセンター3階 問 社会福祉協議会 ☎452・6001
人権相談	人権相談(女性相談含む)(予約優先) ※1日・15日・22日は女性相談員による相談 ※8日は人権擁護委員による相談	1日(木)(女性限定) 8日(木)・15日(木)・22日(木) 午後1時～3時	役場東館2階相談室 問 人権・女性活躍推進課 ☎452・1004
健康相談	保健師、管理栄養士による生活習慣病 予防に関する健康・栄養相談	随時受付 午前9時～午後5時	熊取ふれあいセンター1階 問 健康・いきいき高齢課 ☎452・6285
高齢者支援相談	高齢者やそのご家族の悩みや疑問、相談	毎週月～土曜日 午前9時～午後5時30分	社会福祉法人弥栄福祉会建物内 問 地域包括支援センターやさか ☎453・8330
障がい者生活相談	障がいのある方とその家族の生活上の 悩みごとなど(要予約)	21日(水) 午後2時～4時	熊取ふれあいセンター1階 問 障がい福祉課 ☎452・6289
行政相談	国・府・町の事業や施策などに関する 苦情や要望	20日(火) 午後1時～3時	役場東館2階相談室 問 総務課 ☎452・1003
税金相談	税理士による相続税など 税全般(要予約)	16日(金) 午後1時～4時 (受付:午後3時30分まで)	役場東館2階相談室 問 近畿税理士会泉佐野支部 ☎468・8068 (午前9時30分～正午、午後1時～3時)
納税相談	夜間・休日の町税の納税	夜間 8日(木)・22日(木) 午後5時30分～8時	役場1階6番窓口 問 収納対策課 ☎452・1007
		休日 今月はいりません	
国民健康保険料 納付相談	夜間・休日の国民健康保険料の納付	夜間 8日(木)・22日(木) 午後5時30分～8時	役場1階4番窓口 問 保険年金課 ☎452・6193
		休日 今月はいりません	
就労支援相談	就労問題(就職のあっせんはしていません)	毎週月・水曜日 午後1時～5時	役場北館2階産業振興課 問 産業振興課 ☎452・6085
消費生活相談	消費生活、多重債務 ※相談時間30分以内(まずはお電話ください)	随時受付 午後1時～5時 (受付:午後4時まで)	役場東館1階消費生活センター 問 産業振興課 ☎452・6085
金融相談会	創業や教育ローンなど ※相談時間30分以内	13日(火) 午前10時～午後4時	熊取町商工会 問 熊取町商工会 ☎453・8181
子ども・ 家庭相談 〔発達相談・ 教育相談〕	0～18歳の子どもの発達・いじめ・ 非行・不登校など (専門相談は要予約)	① 随時受付 午前9時～午後5時30分	① 熊取ふれあいセンター2階 問 子育て支援課 ☎452・6814
		② 要予約	② 教育・子どもセンター 問 学校教育課 ☎452・6361
子どもの保健相談	子どもの発育・発達・予防接種・産前産後に 関する健康相談(専門相談は要予約)	随時受付 午前9時～午後5時30分	熊取ふれあいセンター2階 問 すくすくステーション ☎452・6294
進路選択支援相談	子どもの進路選択(要予約)	毎週水・木・金曜日 午前9時～午後5時	役場北館2階学校教育課 問 学校教育課 ☎452・6361
空き家相談会	大阪府宅地建物取引業協会 泉州支部による空き家相談(要予約)	16日(金) 午前10時～午後1時	役場東館1階会議室 問 まちづくり計画課 ☎452・6401
マイナンバー カード相談	時間外の申請・受け取り、更新、 その他相談	夜間 8日(木)・22日(木) 午後5時30分～7時30分	役場1階1番窓口 問 住民課 ☎452・6040
		休日 25日(日) 午前9時～正午	

「どこに聞けばよいかわからない」など、一般の相談は平日の午前9時～午後5時15分に
総合相談窓口(役場1階)で受け付けています。

TAX

税金

令和5年度 町府民税の納税通知書を発送します

6月中旬までに届かない場合や課税内容について質問などがあればお問い合わせください。

税目・期別	納期限	口座振替日
町府民税 (第1期・全期前納)	6月30日(金)	6月26日(月)

- 納税通知書に「納付(納入)済通知書」が同封されている場合は、金融機関などで納付する必要がありますので、納め忘れのないようご注意ください
- 口座振替をご利用の方は、納税通知書に記載している口座をご確認ください

不審なメールや振り込み詐欺などにご注意ください!

- 官公庁からの発信を装ったSMS(ショートメッセージ)などに記載されているアドレス(URL)を絶対にクリックしないでください。クリックしてしまったとしても、クレジットカード番号などの個人情報の入力を行わないでください。
- 町税等の納付や還付を装い、「SMS(ショートメッセージ)やEメール本文に記載されているホームページのアドレス(URL)からの手続きを要求する」、「ATMでの手続きを要求する」、「コンビニエンスストアのマルチコピー機での手続きを要求する」などの事例が確認されています。絶対に手続きをしないでください。

問い合わせ 課税の内容に関すること 税務課 ☎452・1005
納税・口座振替に関すること 収納対策課 ☎452・1007

泉佐野税務署からのお知らせ

令和5年10月1日からインボイス制度が開始されます

インボイス制度への理解を深めていただくために「インボイス制度説明会」や、免税事業者の方を対象とした「登録要否相談会」を開催しています。

※詳しくはホームページをご覧ください。

問い合わせ 泉佐野税務署 ☎462・3471



広告

広告掲載枠



子育てひろば

子育てに関する教室やサポート
保育所や図書館などの情報をお届けします。

子育てひろば・子育てサポート

無料
一部有料

ちょっと助けてほしい時のサポート事業

気軽に子育てのお手伝いや地域のサポートが
利用できます。

●ホームスタートくまとり

訪問ボランティアがあなたのお
宅にうかがって、子育てを楽し
むお手伝いをします。ホーム
ページの「お問い合わせ」からご利用の申
し込みができます。 ☎452・6824



●ファミリー・サポート・センターくまとり (有料)

☎452・6002

子育てひろば 園庭開放

保育所の園庭やおもちゃを使っ
て園児といっしょに遊んだり、保育
士や幼稚園教諭に遊びや子育ての
相談ができます。



つどいの広場

気軽に来て遊んだり、子育ての相談ができる場
所です。

- ぶらっつ ☎452・6834
- であいのひろば ☎452・2214



子育てでお困りごとはありませんか？

子育てで気になることがあれば、お気軽にすくすくステーションへ、お電話してください。地区
ごとの担当保健師がお話を聞かせていただきます。匿名の相談でもOKです。



●よくある相談は…

- ・離乳食のはじめかたがわからない
- ・ことばがゆっくりかも？
- ・体重はちゃんと増えているのかな？

子どもの講習・相談

無料

種 類	講 習		各 種 相 談	
	離乳食	すくすく相談	発達相談(おやこ相談)	電話相談
日 時	6月21日(水) 午前10時～11時30分 (受付：午前9時45分～)	6月7日(水) 午前9時45分～10時35分 ※時間を区切って受付	※予約制	平日 午前9時～午後5時30分
場 所	熊取ふれあいセンター			
内 容	講習と試食 ※要予約(電話可) 保育なし	健康相談 ※要予約 母乳相談(別予約必要)	発達相談員による相談	子育て、予防接種、 食事、栄養など

■ 問い合わせ すくすくステーション ☎452・6294

子育て学習会

無料

※保護者や祖父母だけの参加も可

にっこり教室

- 対象 0歳～未就園の子どもと保護者
- 日時 6月22日(木) 午前10時～11時30分
- 場所 熊取ふれあいセンター3階
- 内容 保育士に聞こう！
～生活リズムの大切さについて～
食事・排せつ・睡眠
- 申込方法 6月5日(月)～ 電話または窓口で申し込み
- 問い合わせ すくすくステーション ☎452・6294



熊取図書館

無料
申込不要

親子でリトミック

- 0歳向け (町内在住)
- 日時 6月16日(金) 午後1時～
- 1歳向け (町内在住)
- 日時 6月16日(金) 午前10時15分～
- 2歳以上向け (町内在住)
- 日時 6月16日(金) 午前11時15分～
- 定員 各先着15組
※受付は15分前～

おはなしおたのしみ会

- 日時 毎週土曜日 午前10時30分～

■ 問い合わせ 熊取図書館 ☎451・2828



本の読み聞かせや貸し出しを行います

熊取文庫連絡協議会

	日 時	場 所	問い合わせ
アトム文庫	毎週火曜日 ※祝日は休み 午前9時30分～正午	アトム共同保育園	452・7112
なな文庫	毎週水曜日(子育てひろば開設日) 午前10時～正午	北保育所	453・0573
つばさ文庫	毎週木曜日 ※祝日は休み 午前10時～正午	つばさ共同保育園	451・2535

広告

広告掲載枠



MINNA no HIROBA
みんなのひろば

詳しくは、各事務局・主催者へお問い合わせください。

航空教室開催

無料

大人だけでなく、子どもたちの夏休みの研究課題にもなる航空教室を開催します。

- 内容 航空のお仕事のお話とお楽しみ抽選会
- 対象 小学4年生以上
- 日時 7月27日(木) 午後1時～4時
- 場所 ホテル日航関西空港
- 講師 航空管制官・関西エアポート(株)・日本航空(株)・自衛官(予定)
- 定員 100人(申込多数の場合は抽選)
- 申込方法 7月15日(土)(必着)までに往復ハガキに【郵便番号・住所・氏名(返信用にも)・年齢(同伴者の氏名・年齢も)・電話番号】を記入し下記へ郵送
- 問い合わせ 関西翼の会「航空教室」係
〒598-0001 泉佐野市上瓦屋392-1
☎463-0005

創業支援セミナー

無料

全4回で創業時に役立つ【経営】、【販路開拓】、【財務】、【人材育成】の4項目を学びます。

全てを習得された方は、「創業者向け信用保証の拡充」や「株式会社設立時の登記に関する登録免許税の減額」などのメリットがあります。また、熊取町の創業支援補助金を受けるには、創業支援セミナーの受講が必須となっています。※その他諸条件あり

- 対象 町内で創業、開業に興味のある方
※既に創業されている方でも結構です。
- 日時 【経営】7月1日(土)、
【販路開拓】7月8日(土)、
【財務】7月15日(土)、
【人材育成】7月22日(土)
いずれも午前10時～11時30分
(個別相談を含む)
- 場所 煉瓦館
- 定員 15人
- 申込方法 6月23日(金)までに電話でお申し込みください
- 問い合わせ 熊取町商工会 ☎453-8181

第26回 大阪府介護支援専門員
実務研修受講試験

- 試験日 10月8日(日) 午前10時～
- 試験会場 未定(府内の大学等を予定)
- 費用 13,400円(受験料他)※コンビニエンスストア払込手数料170円が別途必要。
- 申込方法 5月29日(月)～6月26日(月)までに役場介護保険課または大阪府の各保健所(最寄りは大阪府泉佐野保健所)で配布の試験要領(受験申込書)を簡易書留による郵送(当日消印有効)でお申し込みください
- 問い合わせ (一財)大阪府地域福祉推進財団
(ファイン財団)ケアマネ係 ☎06-6763-8044

熊取町ノルディック・ウォーク連盟主催
関西医療大学コラボ教室開催

～ウォーキングの効果を考える～

ウォーキングに興味のある方を対象に、ノルディック・ウォーク体験付きの教室を開催します。

- 日時 6月11日(日) 午前9時30分～正午
- 場所 煉瓦館

※詳しくはこちらをご覧ください。



- 問い合わせ 熊取町ノルディック・ウォーク連盟
古澤 ☎080-8945-4749
✉nw-kumatori@docomo.ne.jp

今月の検診

■ 場所 煉瓦館

※6月実施分の予約受付中です(定員に到達している場合もあります)。
※協力医療機関でも受診できます。

※各検診について、詳しくはこちらをご覧ください。



乳がん

- 日程 6月27日(火)・28日(水)

肺がん

- 日程 6月27日(火)

子宮頸がん

- 日程 6月27日(火) 午後

大腸がん

- 日程 6月27日(火)(追加)・28日(水)(女性のみ)

がん検診等予約フォーム

- 予約 健康・いきいき高齢課 ☎452-6285



健康づくり行事 ～健康づくり行事に参加しませんか？～

■ 場所 熊取ふれあいセンター

行事名(グループ名)	日時等
ツキイチウォーキング! ものしり健康歩く路No.2 逆コース 約4.9km (健康くまとり探検隊)	6月20日(火) 午後1時～3時30分 ※雨天時27日(火)に順延 参加費 50円(保険代) 集合・解散: 熊取ふれあいセンター
タピオ体操&ラバーバンド練習日 (くまとりタピオ元気体操ひろめ隊)	6月7日(水) 午後1時30分～3時30分 ※大阪体育大学 池島先生の指導日です。 ※事前申し込み不要
食改定例会 (熊取町食生活改善推進協議会) 食中毒予防勉強会 大阪府泉佐野保健所の食品衛生監視員による勉強会です。	6月12日(月) 食改定例会 午前10時～正午 食中毒予防勉強会 午前10時～11時 ※参加希望の方は、健康・いきいき高齢課までご連絡ください。

- 問い合わせ 健康・いきいき高齢課 ☎452-6285

「ダメ。ゼッタイ。」普及運動期間

6月20日(火)～7月19日(水)

薬物乱用は、たった一度でも心身に深刻な悪影響を及ぼします。薬物の誘惑からはすぐ避難し、困ったことがあったらすぐに相談しましょう。

- 問い合わせ 大阪府こころの健康総合センター ☎06-6691-2818(依存症専門相談)
☎06-6607-8814(こころの電話相談)



まちかど写真館 Photo News

町の話や受賞された方などを写真でお届けします。



町民スポーツ賞授与

第23回全国社会人クラブ対抗バドミントン選手権大会にて優勝されました奥野 裕史 さんに、町民スポーツ賞を授与させていただき、ご活躍をたたえました。
シニアで始められたスポーツの素晴らしさを実感いたしました。



MINNA no HIROBA 関空NEWS



空港運営を通じて、持続可能な社会の実現に貢献します ©Kansai Airports SORAYAN

関西エアポートグループは、「脱炭素」、「循環経済」、「環境共生」を3つの軸とした新たな環境計画(環境ビジョン2050・環境目標2030)をスタートしました。

これまでも関西3空港において、環境負荷低減に向けた取り組みを積極的に行ってきましたが、新しい環境計画は、これまでの背景や空港を取り巻く社会状況の変化に対応しながら、グループ全体で環境への取り組みをさらに発展させることをめざして策定しています。

再生可能エネルギーや水素の利活用等による脱炭素化をはじめ、資源循環を意識した取り組みや空港周辺の藻場環境の維持など、持続可能な社会の実現に向けた取り組みをグループ一丸となって推進していきます。



MINNA no HIROBA

みんなのひろば

ジャイカ JICA 海外協力隊春募集説明会 無料 申込不要

独立行政法人国際協力機構(JICA)は、開発途上で現地の人々と同じ生活をしながら、ともに働き、人づくり、国づくりに貢献するボランティアを募集しています。

春募集の期間中、各地で説明会を開催します。帰国したJICA 海外協力隊から現地の話を聞いてみませんか？

※説明会の日時や会場等、詳しくはこちらをご覧ください。



- 問い合わせ
(公社)青年海外協力協会 JOCA(ジョカ) 大阪
☎080-7397-7521
✉ boshu-osaka@joca.or.jp

令和5年度 慰霊巡拝

厚生労働省社会・援護局の慰霊事業である慰霊巡拝が実施されます。申込方法など、詳しくはお問い合わせください。

- 問い合わせ
大阪府社会援護課 ☎06-6944-6662

広告

広告掲載枠

中小事業者のための省エネ・脱炭素経営支援セミナー

LED照明や省エネ・再エネ設備に使える補助金等をご紹介します！

- 日時 6月23日(金) 午後2時～3時30分

- 場所 貝塚市商工会議所

- こんな方におススメ

- ・省エネ性能が高い設備に更新したい
- ・CO2排出量削減の取り組みを始めたい
- ・脱炭素経営に取り組みたい

※お申し込みはこちら →



- 問い合わせ
(一財)大阪府みどり公社 環境チーム
☎06-6266-1271
✉ center@osaka-midori.jp



大阪府が 家庭用『太陽光パネル・蓄電池』の 共同購入募集中！

3月30日より、大阪府では、太陽光パネル・蓄電池を府民みんなでおトクに購入する共同購入の参加者を募集しています。電気を自宅の屋根で発電できる太陽光パネル、そして発電した電気を夜間も有効に活用でき、災害時にも役立つ蓄電池。この機会におトクに購入しませんか!?

おおさか みんなのおうちに太陽光 🔍 検索



- 問い合わせ
おおさか みんなのおうちに太陽光事務局
☎0120-758-300(固定電話・携帯電話)
受付時間:午前10時～午後6時(土・日・祝日を除く)
大阪府脱炭素・エネルギー政策課(おおさかスマートエネルギーセンター〈大阪府・大阪市〉)
☎06-6210-9254

施設からのお知らせ

煉瓦館

〒590-0415
五門西1-10-1
☎453・0391



和太鼓体験会

無料

大人も子どもも
和太鼓にチャレンジ!

初めてでも音符が読めなくても、どんなでも楽しむことができます。リズムを打つことで程よい全身運動となり、健康増進にもつながります。ぜひ体感してください。

- 対象 町内在住・在勤・在学の方
- 日時 6月17日(土)・7月2日(日)ともに午後3時〜4時 ※毎月開催予定
- 場所 煉瓦館コットンホール
- 定員 各先着10人
- 講師 日本太鼓財団大阪府支部 南河 真依さん
- 持ち物 水分補給のための飲み物・タオル・動きやすい服装
- 申込方法 6月1日(木)午後1時〜電話または窓口でお申し込みください

ご存知ですか?
くまとり井戸端セミナー!
くまとり人材バンク

①くまとり井戸端セミナー
住民の皆さんが知りたい・学びたいと思う町の事業などについて、町の職員が説明させていただく出前講座です。

- 日時 平日：午前9時〜午後9時
- 場所 町内の公共施設など(施設利用料は申込者負担)
- 講座メニュー 45種類
- 費用 無料(ただし、材料費などが必要な場合があります)

②くまとり人材バンク

自治会やこども会、地区の福祉関係団体、PTAなどの活動で、講師が必要なときに、優れた特技や技能をもった登録者を紹介する制度です。

- 対象 町内在住・在勤・在学の方
 - 登録者 約60人(芸術、茶道・華道、音楽、語学、健康など)
 - 費用 無料(ただし、材料費などは参加者負担)
 - 申込方法 利用希望日の3週間前までに、電話または窓口でお申し込みください。
- ※詳しくは、町内各施設配布のチラシや町ホームページをご覧ください。

熊取町民優待デー

セレッソ大阪 vs アビスパ福岡

セレッソ大阪を応援しよう!

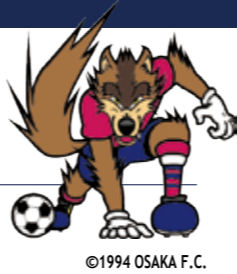

2023.6.30. fri ① ヨドコウ桜スタジアム
午後7時 KICK OFF(開場:午後5時(予定))

セレッソ大阪との協働で熊取町民優待デーを開催!町内に在住・在勤・在学の方は優待料金で観戦できます。

- 対象 町内在住・在勤・在学の方
- 購入方法 セレッソ大阪公式サイト「アビスパ福岡戦特別優待券購入フォーム」から購入ください ※優待チケットは前売りのみ。当日スタジアムでの販売はありません。 ※入場ゲートでご本人・ご住所(町内在住・在勤・在学)の確認をさせていただく場合があります。必ず在住・在勤・在学のわかる「本人確認書類」(運転免許証、健康保険証など)をお持ちください。



NEW 第1弾
輝く世代向け講座

くまかた着付けと
くまとり歴史探訪 食事つき

日頃家事や仕事などで自分のための時間を作ることが難しい世代が参加しやすい講座を新設します。

自分のための学びの時間とともに、中家でゆったり過ごすしてみませんか。

- 対象 おおむね20歳代〜50歳代で町内在住・在勤・在学の方、性別不問
- 日時 7月1日(土)午前10時〜午後1時
- 場所 中家住宅 (着替えの部屋は別になります)
- 内容 自分の家のタンスに眠っているゆかたで着付け教室を行います。ゆかたのまま中家住宅のガイド散策と、食事が楽しめます。
- 当日は、中家住宅を和小物展示や花手水などの装飾でお迎えます。
- 定員 10人(申込多数の場合は抽選)
- 講師 旬きもの・帯扇屋職員
- 持ち物 ゆかた・帯・下駄・腰ひも2本(あれば伊達締め・コーリンベルト・ゆかた用下着)
- 費用 1100円(お弁当代実費のみ)
- 申込方法 6月1日(木)〜11日(日)までに町ホームページの申込フォームからお申し込みください



煉瓦館コットンホールで
コンサートをしませんか?

煉瓦館コットンホールでコンサートをしていただけの方を募集します。

対象 町内在住で音楽活動をしている団体または個人

- 日時 9月16日(土)午後2時〜(開場:午後1時30分)
- 場所 煉瓦館コットンホール
- 内容 ポップス、クラシック、ジャズなど音楽のジャンルは問いません ※出演が決定しましたら、企画(広報原稿・ポスター作成)をはじめ、当日の進行に協力していただきます。
- 演奏時間 1組30分程度
- 定員 2組(申込多数の場合は抽選)
- 申込方法 6月5日(月)〜30日(金)午前9時〜午後5時30分までに窓口配布の申込用紙でお申し込みください

藍染体験講座

- 日時 6月19日(月)・27日(火)午後1時30分〜3時
- 場所 煉瓦館染め工房
- 内容 Tシャツを染めます
- 定員 先着5人
- 講師 くまとりわたっ子クラブ
- 持ち物 Tシャツ(綿100%)
- 費用 500円 ※当日徴収
- 申込方法 6月7日(水)〜16日(金)までに電話でお申し込みください

熊取ゆうゆう大学
教養楽部受講生募集

無料

スマホを楽しむ講座
〜スマホってどう使う?〜
(7月・8月受講生)

スマホの基本活用法を学びます。
対象 スマホ初心者の方
※受講経験のない方

- 日時 【7月受講生】7月5日(水)・12日(水)・19日(水) 午後1時30分〜3時30分 【8月受講生】8月2日(水)・9日(水)・24日(水) 午後1時30分〜3時30分
- 場所 熊取町交流センター(煉瓦館)
- 定員 各先着10人
- 申込方法 6月1日(木)〜電話でお申し込みください

健康教室

無料
申込不要

筋力アップで健康ライフ!

- サブアリーナで健康教室を開催します。
- 日時 6月1日(木)・15日(木) 午後2時10分〜2時50分(受付:午後2時)
- 場所 ひまわりドームサブアリーナ
- 定員 30人
- 持ち物 動きやすい服装・タオル・屋内用シューズ・飲料水



「熊取町公民館」と「ホール」の愛称を募集します

令和6年度に開館する「熊取町公民館」と新築する「ホール」の愛称を募集します。

この施設は、「人」「活動」「文化」がまじわる文化施設です。さまざまな学びや活動、質の高い文化芸術を支える場づくりをはぐくみ、まちの未来をつむいでいく交流拠点になります。生涯学習をはじめ、文化・芸術活動、各種団体などへの支援など幅広い活動に利用できます。

生涯学習の拠点施設にふさわしい親しみのある愛称をご応募ください。

- **応募内容** 「熊取町公民館」と「ホール」それぞれの愛称（どちらか一方でも可）
- **応募方法** 6月30日(金)までに、愛称・愛称の意味・住所・氏名・年齢・電話番号を記入のうえ、ハガキ、FAXまたはメールにてご応募ください
※ひとり何通でも応募できますが、応募者本人の創作で未発表のものに限ります。採用作品についての著作権は熊取町に帰属します。
- **問い合わせ** 熊取町教育委員会 生涯学習推進課(煉瓦館)
〒590-0415 熊取町五門西1丁目10-1
☎453-0391 / FAX 453-0878
✉ shougaigakushuu-suishin@town.kumatori.lg.jp

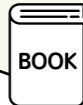

Information of public facilities 図書館コーナー

熊取図書館

〒590-0451 野田4-2714-1
☎ 451-2828



今月の「書庫公開デー」

無料

- **対象** 町内在住・在勤・在学の方
- **日時** 7月1日(土) 午前10時～正午
- **場所** 図書館地下書庫
- **定員** 先着20人

まちサロン

無料

日々の晩酌が少し豊かになるビール小啣

ブラウマイスター資格(ドイツHWK)取得者であり、ビール醸造アドバイザーの 義本 健太 氏による“ビール小啣”。夏はビールで楽しみましょう!

- **対象** 20歳以上の方
- **日時** 7月2日(日) 午前10時30分～正午
- **場所** 図書館2階
- **定員** 先着60人
- **共催** 熊取読書友の会
- **申込方法** 6月10日(土) 午前10時～ 電話またはホームページからお申し込みください



ブラウマイスター 義本 健太 氏



シニアコンサート「日本の夏」

無料

図書館で人気の音楽グループ「かたつむり」による参加型コンサート。

- **対象** 町内在住の中老年の方
- **日時** 7月17日(祝) 午後2時～3時30分
- **場所** 図書館2階
- **内容** 夏は来ぬ・浜辺の歌・椰子の実など
- **出演** 音楽グループ「かたつむり」
- **定員** 先着60人
- **申込方法** 6月10日(土) 午前10時～電話で申し込み

夏休み特別企画

わたしの好きな本を紹介します2023

絵画の募集

大好きな絵本やお気に入りの物語を、色鉛筆、クレヨンなどを使い、絵にして紹介しませんか。

- **対象** 町内在住の小学生
- **展示期間** 7月28日(金)～9月27日(水)
- **場所** 図書館子どもの本のコーナー
- **申込方法** 6月7日(水)～7月26日(水)までに図書館指定の応募用紙に描いて、図書館子どものカウンターにお申し込みください。町立小学校の学校図書館でも申し込み可能です(1人1点まで)

Title. 今月の休館日

Month. 6

- 煉瓦館 第4水曜日
- 熊取図書館 毎週火曜日、最終木曜日
- 野外活動ふれあい広場 毎週火曜日
- ひまわりドーム 毎週火曜日

あなたも硬式テニスの楽しさを体感してみませんか。
『初心者向けテニススクール』を7月より開催します。
※詳しくは、熊取町テニス連盟ホームページをご覧ください。
● **問い合わせ** 熊取町テニス連盟



初心者向けテニススクール

熊取町テニス連盟主催

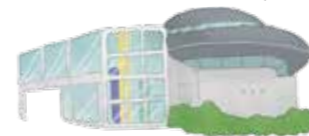

アリーナ個人使用可能時間は、町ホームページをご覧ください。お問い合わせください。
※ひまわりドーム・煉瓦館・図書館窓口でも予定表をご覧ください。

アリーナ個人使用について

総合体育館
ひまわりドーム
〒590-0441
久保5-3-11
☎ 453-5200



大菊の福助仕立てに挑戦 (3回シリーズ)

菊の成長にあわせ、3回に分けて育成作業をします。
初心者大歓迎。大輪を咲かせましょう。

- **日時** 【第1回】7月8日(土) 【第2回】7月29日(土) 【第3回】9月2日(土) 午前10時～正午(受付：午前9時30分) ※雨天決行
- **場所** 野外活動ふれあい広場
- **内容** 【第1回】挿し芽、【第2回】鉢上げ、【第3回】その後の管理
- **定員** 先着15人(3回すべて参加できる方)
- **持ち物** 1回目不要、2回目以降は都度お知らせします
- **費用** 3回分1500円(保険・材料代) ※初回徴収
- **主催** 熊取町緑と自然の活動推進委員会
- **申込方法** 6月1日(木)～窓口、電話またはインターネットでお申し込みください
※定員になり次第締め切ります



野外活動ふれあい広場
〒590-0441
大字久保3-1-62
☎ 453-5556



ゲンジボタル観賞会

奥山雨山自然公園では、ゲンジボタルの生息が確認されています。
NPO法人グリーンパーク熊取や、町民の皆さんの協力で、見出川上流の清掃活動を行い、ホタルが多く飛び交うようになっています。

- **日時** 6月10日(土)・11日(日) 午後7時30分～8時 ※雨天中止
- **場所** 永楽ダム広場
- **主催** 熊取町緑と自然の活動推進委員会
- **内容** ※自動車でお越しの方は、永楽ゆめの森公園駐車場をご利用ください(駐車料金は1日500円。割引対象の方は差額返金します)。後日、公園の開園時間内に領収書及び免許証を持って管理事務所にお越しください。

★ホタルは捕まえないで大切に守ってあげましょう。



ブルーベリー農園

和田山 BERRY PARK 開園します

開園期間 7月1日(土) ~ 8月中旬

NPO法人グリーンパーク熊取が運営している観光農園です。ブルーベリー狩りをしながら、バーベキューやピザ窯(要予約)の利用もできます。皆さんお誘い合わせのうえ、ご来園ください!

■ 開園時間

第1部:午前10時~11時 / 第2部:午前11時~正午
第3部:午後1時~2時 / 第4部:午後2時~3時

■ 休園日 月・火・金曜日(祝日の場合は要確認)

■ 料金 ●大人(中学生以上、食べ放題+お持ち帰り用パック1個)1,200円/人 ●子ども(3歳~小学生、食べ放題のみ)500円/人

■ 申込方法

6月19日(月)~電話またはホームページ(先着順)

※上記金額で野外活動ふれあい広場も利用できます。
※果実の成熟具合、天候、収穫量によって開園期間、休園日は変更となる場合があります。

ブルーベリー狩りの予約 ▶



■ 問い合わせ NPO 法人グリーンパーク熊取 ☎453-5556



QUIZ DE PRESENT

今月のクイズ de 読者プレゼント

和田山 Berry Parkの『ブルーベリー狩り入園チケット』をクイズ正解者から抽選で5名様にプレゼント!



QUIZ

応募方法

応募期限: 6月22日(木) 必着

○ 応募先

クイズの答え・郵便番号・住所・氏名・電話番号・広報誌に取り上げて欲しい内容をご記入のうえ、ホームページまたはハガキでお申し込みください。



5910495
熊取町役場広報戦略課
6月号クイズde読者
プレゼント係
※住所記載不要

※1人1通まで有効。
※当選者の発表は、引換券の発送をもってかえさせていただきます。引換券を指定の場所に持参し、プレゼントと交換してください。

クイズ

ブルーベリーは、何科の植物でしょう

- ① ブドウ科
- ② ツツジ科
- ③ バラ科

5月号の答えは、①タウンミーティングでした
たくさんのご応募ありがとうございました

問い合わせ 広報戦略課 ☎452-9019

公式 LINE



公式 Instagram



公式 Twitter



公式 Facebook



公式 YouTube

