

広報くまとり

Kumatori

クマなく読んで、あなたもトリコ。

May 2026
No.900

5

令和8年

情報面



Blueberry farm

和田山 BERRY PARK 開園！

開園期間 6月13日(土)～8月9日(日)

NPO法人グリーンパーク熊取が栽培運営している観光農園です。ブルーベリー狩りをした後は、バーベキューやピザ窯(要予約)を使って作るピザなどをお楽しみください。今年度から結実が早いハイブッシュ系の大粒で風味豊かなブルーベリーを試験導入しています。ぜひ、ご来園ください。

時 第1部：9時～10時／第2部：10時～11時
第3部：11時～12時／第4部：12時～13時

休 月・火・金曜日(祝日の場合は開園)

費 食べ放題

●大人(中学生以上) 1,500円/人

●子ども(3歳以上) 700円/人

※団体割引：10人につき1人分割引き

申 6月1日(月)～電話またはホームページ(先着順)

※左記金額で野外活動ふれあい広場も利用できます。

※果実の成熟具合や天候によって開園期間・休園日は変更される場合があります。

開園期間中、野外活動ふれあい広場エントランスにてブルーベリーを無人販売します。3日前までにご予約いただくと新鮮なブルーベリーをお届けします。

ブルーベリー狩りの予約



問 NPO 法人グリーンパーク熊取 ☎453・5556



熊取町公式SNS▶



- 03 町指定可燃ごみ袋が変わります!
- 04 図書館の情報
- 07 気になるトピックス
- 08 お知らせ(各種)
- 18 健康ひろば
- 19 子育てひろば
- 22 みんなのひろば
- 24 今月の相談
- 25 まちかど写真館

今月の表紙 | 特集面



第2・4木曜日にかむかむプラザで開催されている『ふらっとプラザ』で楽しんでいる子どもたちをパシャリ。親子でふらっと立ち寄ってほっと一息つけるそんな広場です。

人の動き

※令和8年3月末現在(対前月比)

人口 41,955人 (-78)
 男 20,100人 (-53)
 女 21,855人 (-25)
 世帯数 18,946世帯(+48)

入ってよかった!区・自治会

災害時の助け合いや、地域の困りごとの相談・解決などに役立ちます。ぜひ加入しましょう!

町からの放送(防災行政無線)が聞き取りにくかった時『☎0800・200・8980』で確認することができます。

放送後120分間、無料

今月の / **クイズ DE 読者プレゼント** QUIZ DE PRESENT



お店で使える500円券

クイズ正解者から抽選で7名様にプレゼント!

唐揚げや揚げ物、日替わり惣菜の購入に利用できる500円分の金券をプレゼント。好きな商品に使えるので、気軽にお店の味をお楽しみください。

DATA

からあげ えいと

熊取町五門東2-3-15(熊取中学校前)
 ☎080・3791・0545
 【営業時間】月~金 14時~19時
 土 11時~19時



外はカリッと中はジューシーなものの唐揚げや手羽先、コロケなどの揚げ物を豊富に取り揃えています。さらに、毎日手作りの日替わり惣菜もご用意。予約受付もしているので、できたての商品をお渡しできます!

応募方法

応募期限: 5月27日(水) 必着

クイズの答え・郵便番号・住所・氏名・電話番号・広報誌を読んだ感想をご記入のうえ、町ホームページまたはハガキでお申し込みください。

※1人1通まで有効。
 ※当選者の発表は、引換券の発送をもってかえさせていただきます。
 引換券を指定の場所に持参し、プレゼントと交換してください。

応募先

59000495
 5月号クイズde読者プレゼント係
 ※住所記載不要
 ※熊取町役場
 広報・未来戦略課

QUIZ

マイナンバーカードを使用して住民票等を発行できる端末は?

- ①行政キオスク端末
- ②行政アオゾラ端末
- ③行政ベンリナ端末

☆4月号の答えは、③でした
 たくさんのご応募ありがとうございました

問 広報・未来戦略課 ☎452・9019

分別でゴミが資源に変わります

捨ててしまえばただのゴミでも、分別することで大切な資源へと生まれ変わります。身近な行動が私たちの持続可能な社会づくりにつながり、未来を守る第一歩になります。

環境課 山本さん



4月から開始!

可燃ごみを減らす方法&取り組み

紙類 分別種類を追加



お菓子やティッシュなどの紙箱や紙袋を可燃ごみから資源ごみに分別が可能になりました。箱などは潰し、平たくしてから『紙類』として出してください。



廃食用油のリサイクル



廃食用油は可燃ごみとして出すようになっていますが、加えてバイオディーゼル燃料や石鹸等にリサイクルできるようになりました。揚げかすなどを取り除いた油をペットボトルに入れ、回収スポットに持参してください。また持続可能な航空燃料へも活用できるよう準備をすすめています。

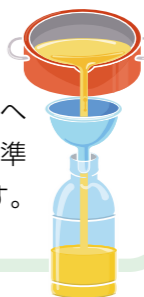

リチウムイオン電池等の回収



廃棄物処理施設や収集運搬車両等において、リチウムイオン電池等に起因する火災事故が全国的にも頻繁に発生しています。そこで、熊取町では、条件に該当する場合リチウムイオン電池等を無料で回収することになりました。



熊取町指定袋 新しいごみ袋の販売時期や今後の収集形態

		令和8年		5月	6月	7月	8月	9月以降
ごみ袋販売	現行のごみ袋	オレンジ色	45L 20円/枚 20L 10円/枚	6/30で販売終了	販売	販売	×	×
	差額シール	白色	45L用 25円/枚	6/1~販売開始	—	販売	販売	R9.5月まで販売
		青色	20L用 10円/枚					
ごみ収集	新しいごみ袋	みどり色	45L 45円/枚	6/1~販売開始	—	販売	販売	継続して販売
			30L 30円/枚					
			20L 20円/枚					
			10L 10円/枚					
		現行のごみ袋		6/30で収集終了	収集	収集	×	×
		現行のごみ袋 + 差額シール		7/1~収集可能	—	—(※)	収集	収集
		新しいごみ袋		7/1~収集可能	—	—(※)	収集	収集

※収集は可能ですが多く負担した分の差額は返金できません。

オレンジ色のごみ袋と差額シールは令和9年5月末まで使用できますが、使いきれの分のみ計画的に購入してください。

※詳しくは町ホームページをご覧ください。

問 環境課 ☎452・6098



リニューアル工事期間中のサービス 工事期間：令和8年5月～令和9年3月

図書館は、リニューアル工事中もできる限りサービスを継続します。利用者の皆さんにご不便をおかけしないよう、代替スペースや臨時サービスを設けるなど、ご利用いただける環境づくりに努めてまいります。

5月1日(金)～29日(金)

予約資料の貸出・返却 ※館内へは入れません。
インターネットからの予約にご協力をお願いします。
※5月中は工事のため、電話での受付はできません。

●予約資料貸出の休止日：5月7日・12日・19日・26日・28日



5月30日(土)～11月

児童室を開館（利用登録、閲覧、貸出・返却など）

雑誌や新聞、大人向けの本も約7,000冊あります。

●工事期間中の休館日：毎週火曜日、最終木曜日
※火曜日が祝日の場合は翌日が休館になります。

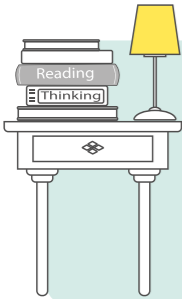

12月～令和9年3月

広報誌や町ホームページ・図書館Instagram等で随時お知らせします。

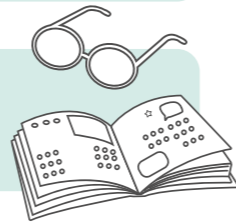

●工事期間中利用停止

館内トイレ、インターネット端末、学習スペース、対面朗読室、会議室、ホール、授乳・おむつ替えのスペース、一部書庫資料、給水機、小型家電の回収、フードバンク
※トイレは駐車場の仮設トイレをご利用ください。

●返却について

図書館の返却ポスト、熊取駅下にぎわい館をご利用ください。

工事車両の通行や騒音・振動が発生する場合があります。ご不便をおかけしますがよろしくお願いします。



講座・イベント

講習・イベント	対象・日時	場所	内容
あたまイキイキ音読教室	【町内在住の方】 5月22日(金) 14時～15時	熊取いきいきセンター (老人福祉センター)	定 先着15人(当日受付) 費 無料

熊取図書館
〒590-0451 野田4-2714-1
☎ 451-2828



図書館公式
Instagram



熊取町在住・在勤・在学の方へ

インターネットでの予約方法

スマホ版



熊取図書館の『りようカード』をお持ちの方は、Web上でさまざまなサービスがご利用いただけます。『予約本確保』の連絡は『メール』または『不要』の設定ができます。

熊取図書館ホームページから新規パスワードの登録

『新規パスワード登録』からパスワード(英数字6字以上)の登録を行ってください。



連絡が必要な方は、メールアドレスの登録をお願いします。メールアドレスの登録がないと、予約の連絡方法が『不要』と選択されます。
※迷惑メール対策等の設定をされている場合は、アドレス(☎ kumatori-library@dune.ocn.ne.jp)の登録・受信許可設定をお願いします。

熊取図書館ホームページから本を予約する

予約方法

確認方法

●検索して『貸出可』の本を予約されても、準備に時間がかかります。また、複数予約が入っている時は、『(例)予約待ち(1/2)』と表示され、予約者2名のうち、1番目という意味です。『予約一覧』で『準備できました』と表示される、またはメールが届くまでお待ちください。

※詳しくは、町ホームページをご覧ください。



熊取電子図書館

KUMATORI LIBRARY

電子図書館を使ってみよう!

ネット環境があれば、いつでもどこでも電子書籍が読めます!



対 熊取図書館『りようカード』をお持ちの町内在住・在勤・在学の方
貸出:3点まで、2週間(自動で返却)
予約:3点まで、取り置き期間は3日
※雑誌は借り放題♪

● すまいるズ 煉瓦館

第4水曜日

● キターネホール・かむかむプラザ
すまいるズ ひまわりドーム
野外活動ふれあい広場

毎週火曜日

● 熊取図書館

P4をご覧ください

※全施設、休館日が祝日の場合は翌日が休館になります。

アリーナ個人使用について

アリーナ個人使用可能時間は、町ホームページをご覧くださいか、お問い合わせください。

※すまいるズ ひまわりドーム・すまいるズ 煉瓦館でも予定表をご覧ください。

お知らせ

日本郵便や郵便局を
装った不審な電話に
ご注意ください!

日本郵便や郵便局を装い、お客さま宛てに自動音声等による不審な電話がかかってくる事案が発生しています。

個人情報の不正取得などの被害につながる可能性がありますので、ご注意ください。



対象 日時 期間 場所 集約 内容 定員 費用 講師 持ち物 他 主催 申込 問

おすすめ本
Pick Up Books

熊取図書館司書が
話題の本やおすすめしたい本をご紹介します

01



ほっこり系小説
マカン・マラン

著者名：古内 一絵
出版社：中央公論新社

シリーズ5巻

店主の気分でオープンする夜食カフェ『マカン・マラン』。疲れや悩みを抱えた人が訪れ、店主の料理と人柄に癒やされてちょっと前向きになれるお話。出てくる料理もとっても美味しそう！短編でサクッと読めます。

02



生活実用書
休養学

著者名：片野 秀樹
出版社：東洋経済新報社

電子書籍あり
※他に睡眠やリフレッシュ
におすすめの電子書籍
もあります。

“疲れていること”に気づいていますか？
7つのモデルの『休養』を知ることで疲労回復の手助けに。心の不調にも目を向けてゆっくり休んでみましょう。

図書館コラム

新しい環境から1ヶ月。そろそろ疲れが出てくる今の時期におすすめの本です。“休むこと”はとても大切ですが、意外と上手に休めていない人が多いのでは？
肩の力をそっと抜いて自分を労ってみませんか。

01 二胡演奏会
曹雪晶 (ソウ セッショウ) 独奏

5月23日(土) 開演:14時~(開場:13時30分)

上海民族楽団の二胡演奏家
曹雪晶 がキターネホールに!!



NHK大河ドラマ『秀吉』、筑紫哲也『NEWS23のオープニング曲(坂本 龍一 作曲)』及び演劇やCM音楽の演奏、他ジャンルの音楽家とのコラボレーションなどさまざまな分野で活躍中です!

当日は『put your hands up』(筑紫 哲也 NEWS 23オープニング曲)・『千の風になって』・『川の流れるように』他 多数の演奏予定です。

所 キターネホール
費 一般 1,000円
販売 キターネホール窓口
チケットぴあ(Pコード:314-382)

好評
発売中!



02 スタインウェイピアノ
リレーコンサート

7月19日(日) 9時30分~17時

世界の名器 スタインウェイピアノを
お楽しみください!

一般の参加者がステージに上がる参加型のコンサートイベント。キターネホールで世界最高峰のピアノ『スタインウェイ』を奏でてみませんか?

所 キターネホール
費 500円/5分 ※最大20分まで
申 5月16日(土)~6月29日(月)
キターネホール窓口配付の申込用紙にて申し込み
※先着順

入場・観覧
無料

※出演時間については、事前申込時に調整
します。

※補助ペダル・足台は各自でご用意ください。



キターネホール
〒590-0451 野田2-9-15
☎ 429-9125



熊取吹奏楽団の単独公演 第2回定期演奏会

星空を音楽で旅してみませんか。熊取吹奏楽団の第2回定期演奏会は、『星』をテーマにした吹奏楽の名曲を集め、子どもから大人まで楽しめる演奏会をお届けします。

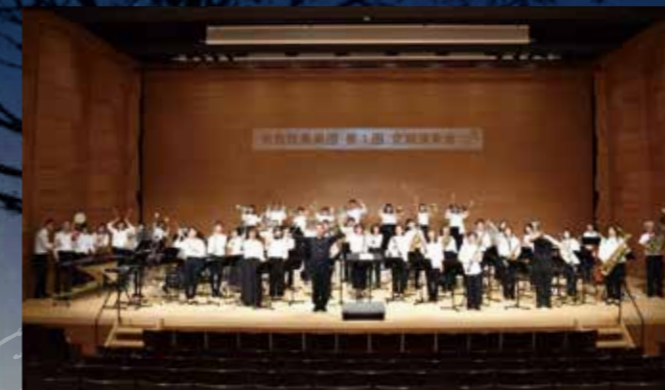

5月24日(日)

開場:13時30分(開演:14時)

所 キターネホール 全席自由
主 熊取吹奏楽団
費 無料

※詳しくは、町ホームページをご覧ください。

問 熊取吹奏楽団
✉ kumatorisuisogakudan@gmail.com



気になるトピックス
図書館
暮らし
ごみ
募集
人権
福祉
健康ひろば
子育てひろば
みんなのひろば
今月の相談
まちかど写真館

暮らし

大阪府肥料価格高騰対策支援事業

肥料をはじめとする農業資材価格の高騰により、生産コストが増加している府内農業者の方に今後も営農をつづけていただくため、『大阪府肥料価格高騰対策支援金』が支給されます。

対 令和8年4月1日～申請日まで、大阪府内に住所、本店がある農業者であること。令和7年確定申告書の農業所得に係る販売金額が100万円以上であること

期 令和8年6月30日(火)まで

申 大阪府行政オンラインシステムによるオンライン申請

※詳しくは大阪府ホームページをご覧ください。

問 支援金事務センター ☎0120-700-067

受付番号札発券機が新しくなりました

4月から窓口の混雑緩和とスムーズな案内を目的に、本館1階に設置している受付番号札発券機のリニューアルを行いました。

受付の際に『呼出番号』が2枚発行されるので、切らずに窓口へお渡しください。

※詳しくは町ホームページをご覧ください。

問 住民課 ☎452-6040



対象日時 期間 場所 集合場所 内容 定員 費用 講師 持ち物 その他 主催 申込 問

熊取町 二十歳の誓い 開催日時

令和9年の『熊取町 二十歳の誓い』は、令和9年1月10日(日) 午後からキターネホールで開催を予定しています。

式典開始時間などの詳細は、広報誌または町ホームページでご案内します。対象の方には12月ごろに案内ハガキをお送りします。

対 平成18年4月2日～平成19年4月1日生まれの方

問 生涯学習推進課 ☎453-0391



建設工事等の入札・契約の執行状況

令和7年度の入札案件は、指名競争入札を65件、制限付き一般競争入札を2件執行しました。

また、入札及び契約事務における競争性・透明性・公平性の向上のため、外部委員会である入札監視委員会において、抽出された審議案件の審査の結果『適正である』との審査結果が出されました。

※詳しくは、町ホームページをご覧ください。

問 総務課 ☎452-1008



ひまわりバスをご利用ください

ひまわりバスはオレンジ色のジャンプ君号(青葉台方面と自然公園方面の2コース)と緑色のメジャーナちゃん号(つばさが丘方面と七山方面の2コース)の2台が、役場を乗継地として8の字のルートで町内全域を循環運行しています。役場(乗継地)で他方のルートと発着時間を合わせているため乗継が

でき、それぞれのコースを40分程度で交互に運行しています。

主要な病院や商業施設等の付近にもバス停を設置していますので、お出かけの際には便利なひまわりバスをご利用ください。

※詳しくは町ホームページをご覧ください。

問 道路公園課 ☎452-6396 南海ウイングバス株式会社 ☎467-0601



自転車・バイクの放置はやめましょう

駅周辺は自転車・バイクの放置禁止区域ですので、絶対に放置しないでください。

なお、放置している場合、放置自転車等保管所(☎452-2111)まで移動して一時的に保管しています。引き取りには、移動保管手数料、本人確認できるもの(合鍵・免許証など)が必要です。

取扱日時 月～土曜日 12時～16時 ※祝日、年末年始を除く。

移動保管手数料(1台あたり)

- 自転車:2,500円 ● バイク:4,000円

駐輪は、自転車駐車場や民間の預かり所を利用してください。

※詳しくは町ホームページをご覧ください。

問 道路公園課 ☎452-6396



固定資産税・軽自動車税

6月1日(月)は、固定資産税(第1期・全期前納)と軽自動車税の納期限です

納税通知書に『納付(納入)済通知書』が同封されている場合は、熊取町役場・金融機関・コンビニエンスストア・スマホ決済などで納付する必要があります。

口座振替を利用されている場合は、納税通知書に記載している口座をご確認ください。

※5月中旬までに固定資産税と軽自動車税の納税通知書が届かない場合や課税内容・納付方法について質問があればお問い合わせください。

問 税務課【固定資産税】 ☎452-1006

税務課【軽自動車税】 ☎452-1005

収納対策課【納付方法等】 ☎452-1007



固定資産税・軽自動車税の減免

該当する方は、納期限:6月1日(月)までに申請を

固定資産税

- 対 ①生活困窮で生活のため公私の扶助を受けている方 ②火災や風水害などの災害により著しい被害を受けた方(全壊・半壊など) ③下記の要件すべてに該当する方 ・所有者が65歳以上・特別障害者・寡婦・ひとり親のいずれかに該当される方 ・自己居住用の土地・家屋以外の固定資産を所有していないこと ・所有者及び生計を一にする全員が住民税均等割非課税であること ・自己居住用家屋の延床が70平方メートル以下 ・固定資産税の年税(税の軽減が適用されている場合は軽減適用前の税額)が5万円以下であること ※減免の対象となるのは納期未到来分に限ります。また、納付済みの税額については減免されません。

問 税務課 ☎452-1006



軽自動車税

対 4月1日現在、軽自動車等を所有している方で、身体障がい者手帳、戦傷病者手帳、療育手帳または精神障がい者保健福祉手帳の交付を受けている方

※対象要件や必要なものにつきましては、納税通知書に同封のチラシをご覧ください。

※申請内容に変更のある方(車の買い替え等)は、別途手続きが必要ですのでご注意ください。

問 税務課 ☎452-1005



共通事項

- ・今年度初めて減免の申請をされる方は税務課までお問い合わせください。 ・令和7年度に減免を受けた方には、申請用紙を納税通知書に同封しています。 ・口座振替をご利用の方は、事務の都合上5月13日(水)までの申請にご協力ください。

広告

広告掲載枠

トビックス 気になる 図書館 暮らし ごみ 募集 人権 福祉 健康ひろば 子育てひろば みんなのひろば 今月の相談 まちかど写真館

飼い犬登録・狂犬病 予防注射済票交付 手数料の収納事務を委託

飼い主の利便を図るため、令和8年度の飼い犬登録・狂犬病予防注射済票交付手数料の収納事務を、次のとおり委託しました。

- 熊取動物病院
院長 上田 秀夫 氏
五門東4-8-37
- VCA Japan 合同会社
泉南動物病院
院長 横井 慎一 氏
紺屋2-1-3

問 環境課
☎452・6097



アライグマ用 捕獲オリの貸し出し

アライグマの出没でお困りの方に、捕獲オリを貸し出しています。必要な方は、事前にお問い合わせのうえ、窓口でお申し込みください。

- 問 住宅用地での捕獲の場合
環境課 ☎452・6098
- 農地での捕獲の場合
産業振興課 ☎452・6050

5月は

環境美化強調月間です 5月30日(土)は 『ごみゼロの日』

熊取町では『大阪でいちばんきれいなまち くまとり』をめざし、5月と11月を『環境美化強調月間』と定め、町民の皆さんや事業者等との協働による環境美化活動を推進しています。

期間中には横断幕やのぼりによる周知、また、不法投棄対策パトロールの実施などに取り組むほか、各自治会では地域の清掃活動が実施されているところです。

ごみを減らし、きれいなまちづくりをめざして一人ひとりができることから始めてみましょう。

問 環境課
☎452・6094

『消費者の日』記念講演会

あい Aiまいな情報にご用心！
～焦って・信じて・大損害!?～
消費生活問題に詳しい弁護士・消費生活相談員が事例を交えながら、賢い消費者になるための方法をお話します。

午後からは弁護士による消費生活相談会も開催しますので、資料持参のうえご相談ください(要予約)。

時・所 5月29日(金)
講座:10時～11時30分
かむかむプラザ
相談:13時～16時(1人30分以内)
役場東館1階

講 熊取町消費生活相談員 辻 眞智子 氏
弁護士 田村 康正 氏

定 講座:先着30人 相談:先着6人
費 無料

申 5月7日(木)～
町ホームページまたは
電話で申し込み

問 産業振興課
☎452・6085



野焼きは法律で 禁止されています

焼却設備を使用せずに廃棄物を焼却する『野焼き』は、法律で禁止されており、違反した場合、5年以下の拘禁刑もしくは1,000万円以下の罰金または拘禁刑と罰金の両方が科せられます。

焼却設備には、環境省令で構造基準が定められており、ほとんどの小型焼却炉は使用できませんのでご注意ください。

また、庭先でたき火やキャンプファイヤーをした際の本くずの焼却、農業者が行う稲わらの焼却などは、野焼き禁止の例外とされていますが、悪臭や煙害で周辺的生活環境に支障を与える場合は、行政指導の対象となります。

問 環境課
☎452・6098



救急に関する 講習会のご案内

泉州南消防組合では、下記の講習会を実施しています。

- 上級救命講習(年5回)
講習修了者には修了証が交付されます
- 応急手当普及員講習(年2回)
講習修了者には認定証が交付されます
- 応急手当普及員再講習(不定期)
再講習修了者には新しい認定証が交付されます

問 泉州南広域消防本部 救急課
☎463・5111

※申込方法・日程等、
詳しくはホームページ
をご覧ください。



- 救命入門コース及び普通救命講習会についての相談・申し込みについては、熊取消防署へご連絡ください

問 熊取消防署
☎453・0119

火災原因の トップは放火！

放火を防ぐためには、『放火されない・させない』環境づくりが大切です。ご家庭をはじめ、地域ぐるみで放火防止対策に取り組みましょう。

放火防止のポイント

- 家のまわりを外灯などで明るくし、燃えやすいものを置かない
- 門や通用口・物置・車庫などは、必ず鍵をかける
- ゴミは、決められた日・時間に出す
- 車やバイクなどのカバーは、防災製品を使用する
- 隣近所で声をかけあうなど、地域で見守りをする

※地域や家庭での防止対策やチェックシートなど、詳しくはホームページをご覧ください。

問 熊取消防署
☎453・0119



5月は

宅地防災月間です

大阪府では、この期間中に防災パトロールの実施や宅地防災に関する啓発活動を行い、宅地災害を未然に防ぐ活動を実施します。ご家庭でもこれを機会に必要な点検をお願いします。

※点検方法については、大阪府建築指導室ホームページに『宅地の防災

対策』を掲載していますので、ご利用ください。

問 まちづくり計画課
☎452・6401
大阪府都市整備部住宅建築局
建築指導室審査指導課
☎06・6210・9722



5月は

水防月間です

大雨時には新聞・テレビ・ラジオ・インターネットなどで気象情報を確認する習慣を身につけるようにしましょう。

また、日ごろから避難場所・避難経路・持ち出し品の確認を意識しましょう。

河川情報のインターネットでの 情報提供について

河川が、一定の水位に到達した時や、到達が予想される時は、はん濫危険情報などが大阪府から発表され、『大阪府河川防災情報』で検索して見ることができます。河川の水位や、大雨時の避難に関する情報などが、同一画面上で分かりやすく一目で確認できます。

※熊取町に關係する河川は、佐野川(雨山川・住吉川)と見出川です。なお、住吉川の一部の区域(大久保中2丁目地区)と雨山川の一部の区域(大久保中3丁目地区)においては河川状況(静止画像)が確認できます。

※町のホームページでは、避難場所の一覧情報や、おおさか防災ネット、大阪防災アプリを掲載しています。



広告

広告掲載枠

いざという時に役に立つ防災情報です。ぜひ、ご活用ください。

問 下水道河川課河川農水室
☎452・6403

5月31日(日)は 『世界禁煙デー』 5月31日(日)～6月6日(土)は 『禁煙週間』

健康のため、禁煙及び受動喫煙防止につとめましょう

問 健康・いきいき高齢課
☎452・6285



5月は

ギャンブル等依存症 問題啓発月間

あなた自身やあなたの周りの人で、ギャンブルなどをやめたくてもやめられないと悩んでいる人はいませんか。ご本人やご家族だけで抱え込まず、まずはご相談ください。

※詳しくは、おおさか依存症ポータルサイト『ギャンブル等依存症について』をご覧ください。

問 健康・いきいき高齢課
☎452・6285



ごみ

● 5月の資源ごみ収集日 ※ごみは収集日の朝7時までに収集日、場所及び分別をご確認のうえお出しください。

Table with 6 columns: 地区名, 資源ごみ① (びん類・紙類・衣類), 資源ごみ② (かん類・ペットボトル類), 資源ごみ③ (プラスチック製容器包装), and collection dates for various districts like 五門, 青葉台, etc.

※資源ごみは、市販の透明・半透明のごみ袋をご使用ください(レジ袋も可)。

広告

広告掲載枠

- 対象日時 期間 場所 集合場所 内容 定員 費用 講師 持ち物 他 主催 申込 問合せ

募集

熊取町統計調査員募集

統計調査員(20歳以上)として、国が実施する各種統計調査に従事していただける方を募集します。統計調査は、その結果を国や地方公共団体の行政施策の企画・立案に利用するなど、私たちの社会・経済生活に深く関わる重要なものです。

※調査地域や必要となる配置人員等により、従事いただく調査員は、事務局(総務課)で調整しますのでご了承ください。

申請 窓口または町ホームページで配布の『統計調査員登録申込書』を提出(要顔写真)

質問 総務課 ☎452・1001

ファミリー・サポート・センター協力会員養成講座

同じ町で暮らす子育て中のママ・パパの子育てを応援しませんか? ※援助活動を始めるには事前に受講が必要です。

対象 子育てを応援したい方、子育て中の方、関心のある方

費用 無料

5月協力会員説明会

日時 5月13日(水) ①10時30分~11時 ②13時~13時30分

場所 教育・子どもセンター1階 定 予約不要 ※保育なし

第1回協力会員養成講座

日時 5月29日(金) 10時~12時

場所 教育・子どもセンター2階 講 泉州南広域消防本部 講習担当

定 先着10人程度 ※保育なし

申請 メールで申し込み

質問 ファミリー・サポート・センターくまとり ☎452・6002

くまとりアドプト・ロード・プログラム参加団体募集

『大阪でいちばんきれいなまちくまとり』をめざして

自主的に町道の清掃美化活動を行っていただける団体を支援します。3月末現在で20団体の皆さんにご協力いただいています。ご応募をお待ちしています。

参加団体の活動

活動区域を設定し、原則、月1回以上の美化活動(道路・側溝の清掃、除草、草花の植栽など)

町の役割

清掃用具の貸し出し、回収ごみの処理、

活動区域にサインボードを設置、美化活動の事故などに備えた保険に加入(町が保険料を負担)など

質問 道路公園課 ☎452・6396



くまとり女性防災支援隊 隊員募集

熊取町では、女性の視点を活かした防災等の取り組みを推進するため、平常時の広報啓発活動や応急手当の普及活動、災害時の後方支援活動等を担うボランティア組織として、令和8年度から新たに『くまとり女性防災支援隊』を創設します。

災害に強いまち熊取町をつくるために、ぜひ一緒に活動してみませんか。

内容 平常時

- 自治会、小中学校、自主防災組織等への防火・防災啓発活動
自治会等への救急、救護活動の普及啓発活動

災害時

- 災害対策本部が行う災害対応の後方支援活動等

定 20人程度

資格 次のいずれかに該当する女性
①防災士の資格を有する方
②その他、防災等に関し、相当の活動経験がある方

申請 5月1日(金)~22日(金) 町ホームページ配付の『エントリーシート』を窓口または郵送で申し込み

質問 自治・防災課 ☎452・9017



人権

正しい情報を見極める力『メディア・リテラシー』

SNSや動画配信で誰もが発信できる現代、便利な反面、誤情報や偏った意見も拡散されやすくなっています。こうした情報をそのまま信じるのではなく、批判的に読み解き活用する能力が『メディア・リテラシー』です。

情報を受け取る際は次のポイントを意識しましょう

- 事実に基づいているのか
● 感情的な表現に流されていないか
● 自分の思い込み(偏見)はないか
また、自身が発信する際も注意が必要です。軽い気持ちの投稿が誰かを傷つける可能性があるからです
● 情報源を調べる、他のメディアの意見を確認するなど、一人ひとりが意識を高め、誤情報に惑わされず、安心して情報を共有しあえる環境を築いていきましょう

問 人権・女性活躍推進課 ☎452-1004



SNSのルールとマナー

SNSは手軽で便利なツールですが、不適切な使い方により炎上や個人情報の流出といったトラブルを招く恐れがあります。SNSを安全に使うために次のポイントを意識しましょう。

- 個人情報の管理を徹底する
本名や住所、勤務先などを安易に公開しない
● 投稿前に一度立ち止まる
感情的な発言や不確かな情報の拡散は控えましょう

対象日時 所集内定費 講師持ち物 他主申 問

- 他人のプライバシーを尊重する
友人や知人の写真・動画を許可なく投稿するのはNGです
● 誹謗中傷は絶対にしない

画面の向こうには心を持つ人がいます。思いやりある言葉を選びましょう。一度発信した情報は完全に消去することが困難です。一人ひとりがルールを守り、正しくSNSを活用していきましょう。

問 人権・女性活躍推進課 ☎452-1004



インターネット上の人権侵害をなくそう

インターネットは便利な道具である反面、SNS等での誹謗中傷やプライバシー侵害、差別的な発言といった人権侵害が深刻な問題となっています。

これらの行為は、被害者の尊厳を深く傷つけるだけでなく、法的責任を問われることもある許されない行為です。

発信の際は、「誰かを傷つけないか」「事実に即しているか」「自分が言われたらどう思うか」を冷静に考えることが大切です。

何気ない一言が取り返しのつかない傷を与えることを自覚し、思いやりと責任ある行動を心がけましょう。

もし被害にあったときは、一人で抱え込まず、早めに専門機関へ相談しましょう。

問 人権・女性活躍推進課 ☎452-1004



大阪府インターネット誹謗中傷・トラブル相談窓口『ネットハーモニー』

インターネット上の誹謗中傷やトラブルに関して幅広く相談を受け付ける窓口です。

相談はLINE、電話等で簡単にできます！ひとりで悩まず、まずは本窓口にご相談ください！

対 大阪府内に在住・在勤・在学されている方やその親族の方等

面接・弁護士等専門家への無料相談は要事前予約

LINE/電話 相談



☎ 06・6760・4013

月～土曜日:16時～22時 (受付:21時30分まで)
第2日曜日:13時～18時 (受付:17時30分まで)

メール/FAX/手紙 相談

メールでのご相談は、ホームページのメール相談フォームをご利用ください

FAX 06・6760・4014

手紙相談 〒552-0001
大阪府大阪市港区波除
4-1-37 HRCビル8階
(一財)大阪府人権協会
『ネットハーモニー』

『ネットハーモニー』のホームページはこちら



問 人権・女性活躍推進課 ☎452-1004



01 第1期【6月・7月】 楽しく生きる知恵探し

運動指導やレクリエーションで身体を動かして、楽しく健康づくり・友達づくりをしませんか？

対 町内在住の方で運動不足や閉じこもりがちと思われる おおむね65歳以上の方

時 10時～11時30分(※は10時30分～12時)

Table with 3 columns: No., 開催日, 講師等. Rows 1-10 listing dates and instructors.

※日程・講師は変更になる場合があります。

所 熊取いきいきセンター
定 30人 費 1回100円
申 5月1日(金)～22日(金)までに電話で申し込み
問 熊取町社会福祉協議会 ☎452-6001



02 ひまわり(認知症)カフェで ホッとひと息つきませんか？

ひまわりカフェは、認知症の方とその家族、地域にお住まいの方々など、どなたでも参加できる集いの場です。ひまわりカフェでは専門職による相談や色々な情報交換、参加者同士の交流も行っていますので、お気軽にご参加ください。

時 5月11日(月) 13時30分～15時30分

所 熊取ふれあいセンター1階

費 無料

問 地域包括支援センターやさか ☎453-8330

介護保険課 ☎452-6298



03 『ふれあい元気教室』で 『できない』を『できる』に！

ふれあい元気教室では、約3か月間健康運動指導士や理学療法士などの専門職の指導により筋力アップの運動に取り組みます。その他に、管理栄養士や歯科衛生士、言語聴覚士による食事やお口のお手入れの指導もあります。

生活上のお困りごとを、教室で仲間といっしょに楽しく元気アップして『できない』を『できる』にしてみませんか？

対 要支援1・2または基本チェックリストで事業対象者と認定された方

時 6月23日(火)～10月2日(金) おもに火・金曜日の13時30分～15時30分

所 熊取ふれあいセンター3階

費 無料 ※送迎あり

問 介護保険課 ☎452-6298



04 大阪府市民後見人養成講座 オリエンテーション開催

判断能力が不十分な方(高齢者・障がい者)を支援する『市民後見人』について学びます。

所 opsol(岸和田市立)福祉総合センター

時 6月13日(土) 9時50分～12時

定 50人

費 無料

所 泉南市役所 本館2階

時 7月4日(土) 9時50分～12時

定 30人

費 無料

※いずれの会場も内容は同じです。

申 各会場実施の2日前までに申込フォームから申し込み

問 大阪府社会福祉協議会 地域福祉部権利擁護推進室 ☎06-6764-7760



後期高齢者医療

01 マイナ保険証の利用をご検討ください

マイナ保険証ご利用のメリット

- 過去のお薬・診療データに基づいた、より良い医療が受けられます
 - 突然の入院・手術でも高額支払が不要になります
 - 救急現場で、搬送中の適切な応急処置や病院の選定などに活用されます
- ※医療機関・薬局にてその場で利用登録できます(保険年金課でもお手伝いしています)

問 保険年金課 ☎452・6195
大阪府後期高齢者医療広域連合 資格管理課 ☎06・4790・2028

02 令和8年度から保険料率が変わります

後期高齢者医療制度の保険料率は、2年ごとに設定しています。後期高齢者医療制度の保険料は被保険者全員に等しくご負担いただく『被保険者均等割額』と所得に応じてご負担いただく『所得割額』で構成され、被保険者一人ひとりに賦課されます。

令和8年度から、従来の保険料(医療分)に加え、児童手当の抜本的拡充など、子ども・子育て世帯への給付に活用するため、子ども・子育て支援金分の保険料(子ども分)を算定します。子ども分については、令和10年度にかけて1年ごとに見直されます。

※大阪府後期高齢者医療保険料額決定通知書は、7月中旬に送付します。

令和8年度保険料率

	医療分	子ども分	年間の保険料
被保険者均等割額(年額)	64,931円	1,373円	
所得割額 賦課の基になる所得金額(※1)	11.51%	0.24%	
賦課(最高)限度額	85万円	2.1万円	

※『賦課の基となる所得金額』とは、総所得金額等(前年の総所得金額および山林所得金額ならびに他の所得と区分して計算される所得の金額(分離課税として申告された株式の譲渡所得や配当所得・土地等の譲渡所得など)の合計額)から基礎控除額を控除した額です(雑損失の繰越控除額は控除しません)。

均等割額の軽減

所得の低い方等には、以下の保険料軽減措置が現在適用されています。

- ①被保険者均等割額(医療分64,931円+子ども分1,373円)の軽減措置
世帯の所得水準に応じ、7割(医療分のみ7.2割)・5割・2割軽減
- ②会社の健康保険などの被扶養者であった方(元被扶養者)の軽減措置
当面の間、所得割額を賦課しない。均等割額は資格取得後2年間5割軽減

※詳しくは、町ホームページをご覧ください。

問 保険年金課 ☎452・6195
大阪府後期高齢者医療広域連合資格管理課 ☎06・4790・2028

国民健康保険

簡易申告書をご提出ください

令和8年度国民健康保険料を正しく算定するために、以下に該当する世帯の方は簡易申告書をご提出ください。

簡易申告書の提出がない場合、国民健康保険料の軽減措置が受けられなくなりますので、必ず保険年金課までご提出ください。

- 対 ・ 令和8年3月中旬以降に確定申告をされた方
- ・ 税申告がお済みでない方
- ・ 税申告の必要がない方(収入が障がい年金・遺族年金のみである場合など)
- ・ 令和8年1月以降に熊取町へ転入された方

※該当世帯の方へは5月上旬に簡易申告書を送付させていただきます。

問 保険年金課 ☎452・6183

倒産などで職を失った失業者に対する国民健康保険料の軽減制度

倒産・解雇や雇い止めなどにより離職された方を対象に国民健康保険料を軽減する制度があります。なお、本制度の適用を受けるには届け出が必要です。

軽減措置の内容

- ①前年所得の給与所得を100分の30として保険料を算定します。
- ②高額療養費等の所得区分の算定についても、前年の給与所得を100分の30として対応します。

期 離職の翌日～翌年度末までの期間
対 離職の翌日～翌年度末までの期間において、次の離職理由コードの失業等給付を受ける方が対象
特定受給資格者
11・12・21・22・31・32
特定理由離職者:23・33・34

申 窓口で申し込み
※詳しくは町ホームページをご覧ください。

問 保険年金課 ☎452・6183



お詫びと訂正

国民健康保険加入者に郵送しました『令和8年度特定健康診査のお知らせ』に一部修正がありました。

訂正箇所

P4 各種検診のご案内『前立腺がん』対象年齢

(誤)50歳から5歳刻みの年齢の男性
(正)50歳以上男性(5年度に1回)

問 健康・いきいき高齢課 ☎452・6285

国民年金

こんなときには届出が必要です

国民年金は、日本に住む20歳以上60歳未満のすべての人が加入しなければなりません。

届け出をださずにいると、年金額が少なくなったり、年金を受け取れなくなったりする場合があります。

退職した場合や、厚生年金に加入している配偶者の扶養から外れる場合は届け出ましょう。

問 保険年金課 ☎452・6184



福祉

補装具の支給について

対 身体障害者手帳を持つ方、障害者総合支援法対象疾病(難病など)を持つ方

費 負担額は原則1割となります(所得に応じて負担上限額があります)

※身体障害者手帳の障がいの内容によって対象物品が異なります。

※介護保険の対象となる方は、原則介護保険からの貸与等が優先となります。

※障がい者本人または世帯員のいずれかが一定所得(市町村民税所得割額46万円)以上の場合は支給の対象ではありません。

問 障がい福祉課 ☎452・6289



日常生活用具について

対 身体障害者手帳・療育手帳・精神保健福祉手帳を持つ方、障害者総合支援法対象疾病(難病等)を持つ方
なお、在宅で人工呼吸器を使用している方を対象に、人工呼吸器用自家発電機または外部バッテリーの給付を行っています

費 負担額は原則1割となります(所得に応じて負担上限額があります)

※手帳の内容によって対象となる物品が異なります。

※介護保険の対象となる方は、原則介護保険からの貸与等が優先となります。

問 障がい福祉課 ☎452・6289



介護サービス相談員をご存じですか?

介護保険のサービス事業所等に介護サービス相談員が出向き、利用者の日常的な疑問や不安をお伺いし、直接利用者が伝えにくいことなどを、第三者として事業者や市町村へ伝え、介護サービスの質的向上を図るものです。

令和8年度派遣先

サービス付き高齢者向け住宅 しんえいの郷

問 介護保険課 ☎452・6298



● 健康づくり行事に参加しませんか？

行事名	日時	場所	その他
ツキイチウォーキング！ コースNo.9 健脚コース約5.8kmまたは標準コース約4km (健康くまとり探検隊)	5月26日(火) 13時～15時30分頃 ※雨天中止	(集合・解散) 町民グラウンド	費 50円(保険代) 申 不要
タピオ体操練習日 (くまとりタピオ元気体操ひろめ隊)	5月13日(水) 13時30分～15時30分	熊取ふれあいセンター3階	申 不要 持 上履き

『約1万円』が無料！ 特定健診・特定保健指導

特定健康診査(集団健診・個別健診)、特定保健指導を利用して、自分の健康状態を把握しましょう！

特定健康診査

集団健診の5月実施分は、予約受付中です。各種がん検診と同日受診できます。

対 熊取町国民健康保険被保険者のうち30歳～74歳の方
※人間ドックの助成との併用はできません。
◎個別健診は、大阪府内の協力医療機関で受診できますので、詳しくは医療機関にお問い合わせください。

問 保険年金課 ☎452・6183 予約・受付 健康・いきいき高齢課 ☎452・6285

特定保健指導

健診結果に応じて、生活習慣病の発症や重症化を予防するため、主にメタボリックシンドロームの該当者や予備群の方を対象に生活習慣を見直すサポートを実施します。対象の方には『特定保健指導利用券』を送付します。

● 受けよう！ 検(健)診

要予約

所 熊取ふれあいセンター

検(健)診日	検(健)診									
5/14(木)	AM		大	肺		乳	前	肝	特	後
	PM		大	肺	子	乳	前	肝	特	後
5/15(金)	AM	胃	大	肺			前	肝	特	後
5/17(日)	AM		大	肺			前	肝	特	後
5/18(月)	AM	胃	大	肺			前	肝	特	後
5/19(火)	AM		大	肺		乳	前	肝	特	後

申 ●Web予約システムまたは電話・窓口で、5～7月実施分の各種検(健)診予約を受付中(先着順)
●5月17日(日)は、ひまわりバスの第1便も運行されますので、ご利用ください(最寄バス停:熊取町役場前)

胃 胃がん 大 大腸がん 肺 結核・肺がん
子 子宮頸がん 乳 乳がん 前 前立腺がん
肝 肝炎ウイルス
特 熊取町国保特定健康診査
後 後期高齢者医療健康診査

がん検診等 Web 予約システム



子育てひろば KOSODATE HIROBA

HIROBA & SUPPORT

ちょっと助けてほしい時のサポート事業

気軽に子育てのお手伝いや地域のサポートが利用できます。

● ホームスタート くまとり ☎452・6824

訪問ボランティアがあなたのお宅にうかがって、子育てを楽しむお手伝いをします。ホームページの『お問い合わせ』からご利用の申し込みができます。



● ファミリー・サポート・センター くまとり(有料) ☎452・6002



子育てひろば 園庭開放

保育所の園庭やおもちゃを使って園児といっしょに遊んだり、保育士や幼稚園教諭に遊びや子育ての相談ができます。



つどいの広場

気軽に来て遊んだり、子育ての相談ができる場所です。

● ぷらっつ ☎452・6834

● であいのひろば ☎452・2214



01 夏休みの子どもの居場所づくり事業

学童保育を利用されていない小学生で、保護者の就労等により夏休みに保育を必要とする方を対象に『保育士等が見守る環境で自由学習や遊びなどができる居場所』を提供します。

対 町内在住の小学1年生～3年生
※介助が必要でない方に限らせていただきます。

期 7月21日(火)～8月24日(月) 8時～16時30分
※土・日曜日、祝日は除く。

所 中央小学校・熊取ふれあいセンター

定 60人(申込多数の場合は低学年を優先したうえで抽選)

費 5,000円(傷害保険加入費等) ※事前徴収
持 お弁当・お茶(水筒)・上履き・帽子・タオル
申 利用申込書に必要書類を添えて、5月18日(月)～6月2日(火)までに保育課に提出

※詳しくは、町ホームページをご覧ください。

問 保育課 ☎452・6293



02 町指定可燃ごみ袋の変更による乳幼児おむつ用ごみ袋等の配布

熊取町では、紙おむつの利用が多い2歳までの子どものいる世帯に対し、ごみ袋手数料減免施策として出生届や転入手続きの際に、申請月～2歳の誕生日まで1月あたり20Lサイズの可燃ごみ袋1冊(10枚入)を無料でお渡ししています。令和8年7月からごみ処理手数料(ごみ袋料金)を変更することに伴い、令和6年7月～令和8年6月までの間にごみ袋の無料配布をした世帯に対し、不足料金分の対応をさせていただきます。ご予約のうえ今年の6月～7月の間に窓口までお越しください。

※詳しくは、対象世帯へ5月中に送付する案内文をご覧ください。

問 環境課 ☎452・6098

03 産後ケア事業の実施内容が変わりました



令和8年4月1日から大阪府内での広域実施が始まり、上限回数や自己負担額などを変更しています。

- 対 産後ケアを必要とする方で、出産後1年未満の産婦と乳児
- 内 ショートステイ(宿泊)・デイサービス(日帰り)・アウトリーチ(居宅訪問)



04 妊婦へのRSウイルスワクチン接種



令和8年4月1日から妊婦へのRSウイルスワクチンが定期予防接種の対象になりました。RSウイルスワクチンを妊娠中に接種することで、乳幼児の肺炎・細気管支炎の主要な原因であるRSウイルスの感染を予防します。

- 対 接種時点で、妊娠28週0日～36週6日までの妊婦の方

05 MRワクチンの接種期間が延長



以下の対象者は、接種期間が延長されています。

延長期間: 令和9年3月31日まで

- 対 ①～③のうち、MRワクチンの不足により令和7年3月31日までにワクチンの接種ができなかった方
 - ①令和4年4月2日～令和5年4月1日生まれの方(令和6年度内に生後24月に達した方)
 - ②平成30年4月2日～平成31年4月1日生まれの方(令和6年度における第2期の対象者)
 - ③昭和37年4月2日～昭和54年4月1日生まれの男性であって、令和6年度末までに抗体検査を実施した結果、風しんの抗体が不十分な方

問 こども育成課 ☎452-6294



子育て学習会

所 熊取ふれあいセンター

行事名	対象・日時	申込方法	問い合わせ
にっこり教室	【0歳～未就園の子どもと保護者】 5月27日(水) 10時～11時30分	5月7日(水)～ 窓口または電話で申し込み	すくすくステーション ☎452-6294
	内 保育士に聞こう！子どもが喜ぶ歌・絵本・手遊びについて		
くまちゃん教室	【0歳～未就園の子どもと保護者】 5月14日(水) 10時～11時30分	※不要	こども育成課 ☎452-6800
	内 寝かせ方・起こし方について		
プレママ教室	【町内在住の妊婦とパートナー】 ①5月20日(水) 10時～13時 ②5月27日(水) 10時～12時	5月7日(水)まで 電話・窓口またはホーム ページから申し込み	すくすくステーション ☎452-6294
	内 簡単・ヘルシー・おいしい食事で、元気ママになりましょう！ そして、沐浴の練習もしてみませんか？		
初めての赤ちゃんプログラム	【町内在住の令和7年12月～ 令和8年2月生まれの赤ちゃんを 初めて育てている方】 5月18日(月)・25日(月)・6月1日(月) いずれも13時30分～15時	定 先着10組 ※第2子以降の方で ご希望の方は要相談 5月13日(水)までに 電話または窓口で 申し込み	こども育成課 ☎452-6814
	内 0歳児を初めて育てている方のためのプログラム		

※にっこり教室・くまちゃん教室は保護者や祖父母だけの参加も可

熊取図書館

所 熊取図書館 ☎451-2828



行事名	対象・日時
あかちゃんの時間	【町内在住・0歳～1歳(歩けるまで)の子どもと保護者】 5月はお休み。6月からは、かむかむプラザで再開します。 ※詳しくは図書館ホームページをご覧ください。

本の読み聞かせや貸し出しを行います

主 熊取文庫連絡協議会

	日時	場所	問い合わせ
アトム文庫	毎週火曜日 9時30分～12時 ※5月5日は休み	アトム共同保育園	☎452-7112
なな文庫	毎週水曜日 10時～12時 ※5月6日は休み	北保育所	☎453-0573
つばさ文庫	毎週木曜日 10時～12時	つばさ共同保育園	☎451-2535

子育てに関する講習・相談

所 熊取ふれあいセンター

講習・各種相談	日時	内容	問い合わせ
離乳食	今月はありません ※次回は6月11日(水)です	講習と試食 ※要予約/保育なし	すくすくステーション ☎452-6294
すくすく相談	5月13日(水) 9時45分～10時35分 ※時間内順次受付	健康相談 母乳相談 ※要予約	
発達相談(おやこ相談)	※予約制	発達相談員による相談	
電話相談	平日 9時～17時	子育て、予防接種、食事、 栄養など	

対象
日時
期間
場所
集合
内容
定員
費用
講師
持ち物
その他
主催
申込
問合せ

トビックス
気になる
図書館
暮らし
ごみ
募集
人権
福祉
健康ひろば
子育てひろば
みんなのひろば
今月の相談
まちかど
写真館

MINNA no HIROBA
みんなのひろば

熊取ほいく就職フェアを開催

就労支援制度も充実！

熊取町では、町内の保育所・認定こども園で働いていただける方を募集しています。

対 保育士、保育教諭の有資格者(取得見込者も可)

時 5月23日(土)
9時30分～12時30分(受付:12時15分まで)

所 かむかむプラザ

※詳しくは、町ホームページをご覧ください。



問 ほいく就職フェアに関すること
さくらこども園(菊川) ☎452・0345
就労支援金に関すること
保育課 ☎452・6293



りんくうパークフェスタ2026

時 5月24日(日) 10時～15時まで ※雨天中止

所 りんくう公園 夕日の見える丘

内 ・お手玉でストラックアウト
・白玉入りぜんざいの振る舞い
(11時～無くなり次第終了)
・小枝を切って重さを当てよう！
・あるもんでアート
・謎解きイベント

※当日内容が変更になる場合があります。
※一部有料イベントがあります。

問 りんくう公園管理事務所
☎469・7717



自衛官 自衛官候補生募集

陸上・海上・航空自衛隊で活躍する自衛官(一般曹候補生)・自衛官候補生を募集します。

対 18歳以上33歳未満の日本国籍を有する方
※応募日程など、詳しくはお問い合わせください。

問 自衛隊大阪地方協力本部
岸和田地域事務所
☎426・0902



広告

広告掲載枠



MINNA no HIROBA
関空NEWS



©Kansai Airports SORAYAN

関西国際空港 第2ターミナルがより便利で快適に！

今後のさらなる航空需要の拡大に対応するため、リノベーション工事を進めてきた第2ターミナル国内線エリアが新たな姿で生まれ変わり、4月1日(水)にオープンしました。今回のリノベーションでは、自動手荷物預け機の導入や保安検査機器の入れ替えなどにより、チェックインからご搭乗までの流れがこれまで以上にスムーズにご利用いただけるようになりました。さらに、保安検査場後の搭乗待合エリアには、お食事やカフェタイムをお楽しみいただけるフードコートが新たに誕生！こだわりの和食『かごの屋』、食後にぴったりの『あずさ珈琲』が先行オープンしています。今年秋に全店舗のオープンを予定していますのでご期待！関西エアポートグループは、これからもより充実した、過ごしやすい空間づくりを進めてまいります。新しくなった第2ターミナルで、快適な旅のひとときをお過ごしください♪

※詳しくは、ホームページをご覧ください。



関西国際空港アジア路線がさらに充実！

2026年6月15日(月)より、マレーシア・クアラルンプールを拠点とするエアアジア・マレーシア(AK)が、関西＝高雄＝クアラルンプール線を新規就航します！温暖な気候とのんびりとした雰囲気の魅力の高雄では、夜市グルメや台湾文化を満喫でき、多様な文化が融合する国際都市・クアラルンプールでは、豊かな自然と都市が共存する中でショッピングやグルメをお楽しみいただけます。どちらも魅力がたくさん詰まった人気の観光地で、ご家族やご友人との旅行先にもピッタリです！ぜひこの機会に関西国際空港からの空の旅をお楽しみください♪

広告

広告掲載枠

対 対象
時 日時
期 期間
所 場所
集 集客場所
内 内容
定 定員
費 費用
講 講師
持 持ち物
他 その他
主 主催
申 申込
問 問い合わせ

気になるトピックス
図書館
暮らし
ごみ
募集
人権
福祉
健康ひろば
子育てひろば
みんなのひろば
今月の相談
まちかど写真館



まちかど写真館 PHOTO NEWS

相談名	相談内容	日時 ※祝日は除く	場所	問い合わせ
法律相談	弁護士による相談(要予約・定員各日8人) (年度内1人1回限り)	12日(火)・26日(火) 13時～17時	役場東館2階 相談室	生活福祉課 ☎493・8039
生活福祉相談	福祉や生活支援・ひきこもりなど 生活上の悩みごとなど	随時受付 9時～17時	熊取ふれあいセンター1階	生活福祉課 ☎493・8039
行政書士相談	遺言・相続などの書類作成など (要予約・定員6人)	15日(金) 13時～16時	役場東館2階 相談室	大阪府行政書士会泉州支部 ☎483・7373
心配ごと相談	心配ごとや悩みごと(要予約)	19日(火) 13時～15時	熊取いきいきセンター	社会福祉協議会 ☎452・6001
人権相談	人権相談(女性相談・困難な問題を抱える 女性相談含む)(予約優先) ※7日・21日・28日は女性相談員による相談 ※14日は人権擁護委員による相談	7日(木)(女性限定) 14日(木)・21日(木)・28日(木) 13時～15時	役場東館2階 相談室	人権・女性活躍推進課 ☎452・1004
健康相談	保健師、管理栄養士による生活習慣病 予防に関する健康・栄養相談	要予約 9時～16時30分	熊取ふれあいセンター1階	健康・いきいき高齢課 ☎452・6285
高齢者支援相談	高齢者やそのご家族の悩みや疑問、相談	毎週月～土曜日 9時～17時30分	社会福祉法人 弥栄福祉会 建物内	地域包括支援センター やさか ☎453・8330
障がい者生活相談	障がいのある方とその家族の生活上の 悩みごとなど(要予約)	20日(水) 14時～16時	熊取ふれあいセンター1階	障がい福祉課 ☎452・6289
行政相談	国・府・町の事業や施策などに関する 苦情や要望	19日(火) 13時～15時	役場東館2階 相談室	総務課 ☎452・1003
税金相談	近畿税理士会による税金全般の相談 (要予約 ※WEB予約が便利です)	8日(金) 13時～16時 (受付:15時30分まで)	役場東館2階 相談室	近畿税理士会泉佐野支部 ☎468・8068 (9時30分～12時、 13時～15時)
納税相談	夜間・休日の町税の納税	夜間 14日(木) 17時～19時30分	役場1階 6番窓口	収納対策課 ☎452・1007
		休日 今月はいりません		
国民健康保険料納付相談	夜間・休日の国民健康保険料の納付	夜間 14日(木) 17時～19時30分	役場1階 4番窓口	保険年金課 ☎452・6193
		休日 今月はいりません		
就労支援相談	就労問題(就職のあっせんはしていません)	毎週水曜日 13時～17時	役場東館2階	産業振興課 ☎452・6085
消費生活相談	消費生活、多重債務 ※相談時間30分以内	毎週月～金曜日 13時～17時(受付:16時まで)	役場東館1階 消費生活センター	産業振興課 ☎452・6085
金融相談会	創業や教育ローンなど※相談時間30分以内	12日(火) 10時～16時	熊取町商工会	熊取町商工会 ☎453・8181
子どもの保健相談	子どもの発育・発達・予防接種・産前産後 に関する健康相談(専門相談は要予約)	随時受付 9時～17時	熊取ふれあいセンター3階	すくすくステーション ☎452・6294
子ども・家庭相談 [発達相談・ 教育相談]	0～18歳の子どもの発達・いじめ・ 非行・不登校など (専門相談は要予約)	随時受付 9時～17時	熊取ふれあいセンター3階	こども育成課 ☎452・6814
		要予約	教育・子どもセンター	学校教育課 ☎452・6361
児童・生徒相談	町立小中学校に通う児童生徒の 不登校支援の相談	毎週月～金曜日 9時30分～15時30分	教育・子どもセンター2階	教育支援センター ☎453・0601
進路選択支援相談	子どもの進路選択(要予約)	毎週水・木・金曜日 9時～17時	役場北館2階	学校教育課 ☎452・6361
空き家相談会	全日本不動産協会大阪府本部大阪南支部 による空き家相談(要予約)	15日(金) 13時～16時	役場東館2階 会議室	まちづくり計画課 ☎452・6401
マイナンバーカード相談	時間外の申請・受け取り、更新、 その他マイナンバーカードの相談	夜間 7日(木)・21日(木) 17時～19時30分	役場1階 1番窓口	住民課 ☎452・6040
		休日 10日(日) 9時～12時		



地域防災の中心 新消防団長が就任！

このたび、長年にわたり本町消防団長として地域防災の推進にご尽力いただきました前消防団長 相輪 治男氏が任期満了により退任されたことに伴い、新たに 山本 正弘氏が消防団長に就任されました。本町消防団は新消防団長を中心に地域防災の要として、引き続き活動を行います。

大阪体育大学より 寄贈いただきました

クラブ活動や授業等での役目を終えたバレーボール(総数12球)とテニスボール(総数1,068球)を町立小中学校に寄贈していただきました。当日は、代表して熊取中学校の2年生たちが受け取り、その後それぞれの部員に「どうやってトスを思った方向にあげるの?」などたくさんの質問が飛び交いました。

寄贈式の後には、図書室に移動して新しく買ったスポーツに関するマンガなどを見せてもらい、テニス部の皆さんと一緒にテニスの練習をしました。



熊取北中学校にて 夢～キターツ～授業 キャリア教育講演会を開催

1年生を対象とし、全国1位的美筋形成エステティシャン 服部 恵さんにキャリア教育講演会を開催していただきました。当日は 服部さんが『自分が学生時代に聞いたかかったと思う話』をご自身の経験をもとに話され、「今じゃなくても、いつか響いてくれたら嬉しい」と語ってくれました。

学生からは「将来を考えるきっかけとなった」や「もっと仕事に関する話を聞きたい」などの声が寄せられました。

子どもたちの今後が楽しみです。