

熊取町ブランド認定品

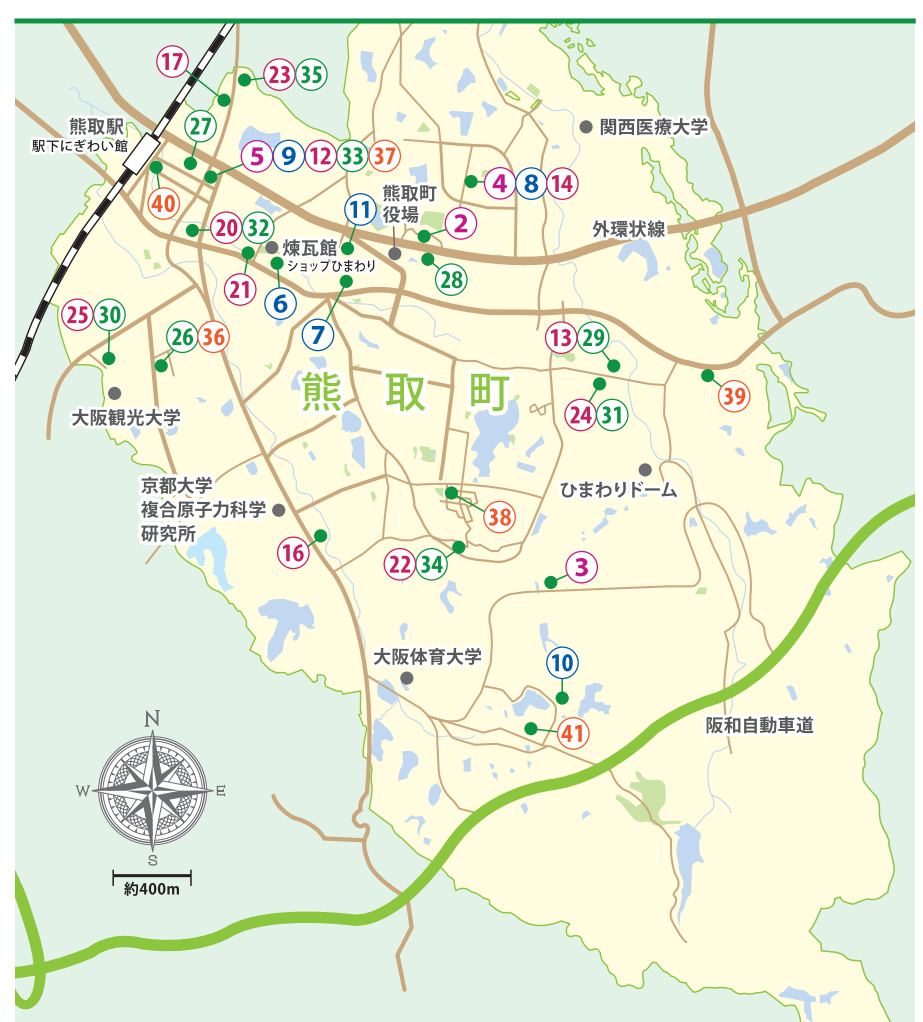

くまとりやもん↑マップ



①は無店舗販売、⑮⑯⑰は移動店舗のため地図には掲載されておりません。それぞれの連絡先にお問い合わせください。



ようこそ、熊取町へ!

大阪府南部に位置し、美しい水と緑に囲まれた熊取町には品質に優れた農産物やこだわりにあふれる加工品が数多くあります。この「熊取らしい魅力」を備えた優れた産品を伝えていきたいという想いから「くまとりやもん♪」としてブランド認定する制度を創設しました。地域の魅力がいっぱい詰まった「くまとりやもん♪」を、熊取町を訪れるすべての方々に知って・味わって・感じていただくとともに、町民の皆様にも再認識していただければ幸いです。



熊取ブランド創造会議



①熊紡ブルーベリークラフト(ビール)

和田山のブルーベリーと熊取産ホップを使用し、ブルーベリー本来の甘味とほのかな酸味をマッチさせたパールエール。料理とマリアージュさせ、ビールが苦手な人でもすっきり飲めます。

Grin Associates (グリンアソシエイツ)

地域資源を活用した商品創りをめざし、クラフトビールのブランディングを中心に地域に根差した商品で地域活性化に貢献しています。

所在地 無店舗販売
連絡先 TEL.090-6917-4535 takimoto@grins.jp
営業時間 9:00~18:00
定休日 なし
website https://gringrin.theshop.jp
販売予定店 川岸商店(ボトル販売) ぎょざやさん Humming Fields(飲食と共に提供)
※2023年4月以降順次販売予定です。



②和田山ブルーベリージェラート

ポリフェノールを多く含んだ熊取産の和田山ベリーを使用したジャムを使って、ジェラートを作りました。ソルベとヨーグルトの二種をご用意しています。熊取産の爽やかな酸味のあるレモンも使用しており、ブルーベリーの甘さとレモンの酸味が重なり合います。

Humming Fields (ニド・ジェラート)

店舗に併設したウッドデッキエリアでお楽しみください。常時6種類のお味をご用意しています。

所在地 熊取町野田四丁目2037番3
連絡先 TEL.072-452-3040
営業時間 9:00~18:00
ジェラートは11:00~17:00
定休日 月曜日(冬期休業あり)
website https://humming-fields.jp



③ブルーベリーレザーコンパクト財布

廃棄分の熊取町産ブルーベリーから天然染料を製作し、独自の手法でブルーベリー染めした本革で製作したコンパクト財布です。

mhd (マサカズホリデザイン)

熊取町つばさが丘の工房にて製作。自らの足で素材や道具を選び、こだわりを持って丁寧に作りあげる事を大切にしています。

所在地 オンラインストア
https://www.mhd-japan.com/
連絡先 TEL.050-1202-9423
営業時間 オンラインストアまたはインスタ
定休日 グラム情報をご参照ください。
mhd_japan



④ブルーベリースュー

厳選卵のカスタード、コクのある生クリーム、熊取産ブルーベリーと、旨みを凝縮したソースの入った欲張りシュークリームです。

幸せのシフォンBonheur(ボヌール)

希望が丘にある隠れ家的シフォンケーキ専門店。ふわふわしっとりのシフォンケーキと日替わりの美味しいケーキで、お客様に最も近い店を目指しています。

所在地 熊取町希望が丘3-6-23
連絡先 TEL.090-3929-5475
営業時間 10:30~17:00(売り切れ次第クローズ)
定休日 毎週日・水・木曜日



⑤くまとりケーキオベリー

熊取産ブルーベリーで「くまとりやもん♪」にこだわり、四回目に挑んでロールケーキを作りました。九州産のあっさりした生クリームとのマリアージュもお楽しみください。

パティスリー せんざん

43年間営業していた和菓子屋をパティシエが継ぎ、四季を大切にしたい和洋菓子を作っております。

所在地 熊取町大久保中1-1-29
連絡先 TEL.072-453-1003
営業時間 9:00~17:00
定休日 毎週月・火曜日
senzan.hirai





⑥農園与助のみずなす漬

自家産の水なすを厳選し、ぬか床には鯉や昆布・干し椎茸など天然素材のみを使用し、丁寧に漬け込みました。熊取町の風土や伝統、食文化を感じていただける一品です。

農園与助

栽培から、加工・販売まで一貫した取り組みで提供しています。水なす漬は4月～10月の期間で販売しています。店舗はありませんので直接お問い合わせください。地方発送も承ります。

所在地 熊取町五門西1-9-5
連絡先 TEL.090-3492-2640
営業時間 お電話またはホームページを
定休日 ご参照ください。
website <https://nouenyosuke.stores.jp>



⑦大阪泉州産 里芋

なにわ特産品の一品であり、伝統的に優れた技術で栽培し、町内でまとまった生産量を確保しています。食感がもちもちとして美味しい食材です。

大阪泉州農業協同組合 熊取営農店舗

地域の理解と行政との連携のもと、若手農業者の育成や環境の保全に配慮した都市農業の確立に取り組んでいます。

所在地 熊取町野田2-25-13
連絡先 TEL.072-452-5252
営業時間 9:00～17:00
定休日 毎週土・日曜日と祝日

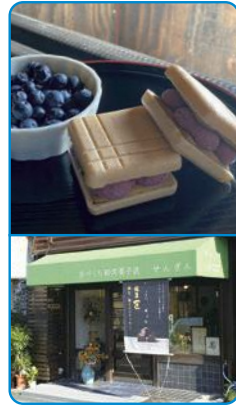

⑧くまとり欲張りチーズケーキ

バイクドチーズタルトの上に熊取町のブルーベリーをジュレで固めたレア・チーズケーキは、2重の美味しさが楽しめます。(季節限定)

幸せのシフォンBonheur(ポヌール)

希望が丘にある隠れ家的シフォンケーキテイクアウト専門店。心をこめて作ったふわふわシフォンケーキの他に、日替わりの美味しいケーキもお楽しみいただけます。

所在地 熊取町希望が丘3-6-23
連絡先 TEL.090-3929-5475
営業時間 10:30～17:00
(売り切れ次第クローズ)
定休日 毎週日・水・木曜日



⑨ブルーベリークッキーサンド

サクとした食感を出すために、もなか生地を使い、熊取町で収穫されたブルーベリーと口だけの良いクリームを合わせた和洋菓子のクッキーサンドです。(季節限定)

パティスリーせんざん

43年間営業していた和菓子屋をパティシエが継ぎ、四季を大切にした和洋菓子を作っております。

所在地 熊取町大久保中1-1-29
連絡先 TEL.072-453-1003
営業時間 9:00～17:00
定休日 毎週月・火曜日
website senzansenzan.com



⑩W Premier Towel

泉州の技術力と、究極の肌触りと吸水力を持つスーパーコットンを使用した泉州タオルの中でも最高級のタオルです。

株式会社W

直接肌に触れる、毎日使う『タオル』の肌触りと吸水性にこだわり、高付加価値商品の企画・販売によって熊取のブランド力向上を目的に日々活動しています。

所在地 熊取町野田2-9-1
連絡先 TEL.050-3138-4156
営業時間 10:00～18:00
定休日 毎週土・日曜日と祝日

⑪熊取産 ブルーベリー

緑豊かな熊取町で栽培し、収穫されたブルーベリーです。熊取町の新しい名物をめざし栽培したラビットアイ系のブルーベリー約15種類の新鮮な味が楽しめます。

NPO法人 グリーンパーク熊取

自然の中でのブルーベリー狩りと、隣接した野外活動ふれあい広場でのバーベキューやピザ焼き、イベント等、自然とふれあいなから、1日をゆっくと楽しく過ごすことができます。

所在地 熊取町大久保3162
連絡先 TEL.072-453-5556
営業時間 ブルーベリー狩りは6月下旬～8月下旬、
野外活動、ふれあい広場と(通年)一体で運営。
定休日 毎週火曜日(祝日の場合は翌日休業)
website <https://www.greenpark-kumatori.com/>



⑫ブルーベリーのレアチーズタルト

レアチーズと、プチプチとした食感や爽やかな酸味のあるブルーベリーは相性抜群です。(季節限定)

パティスリーせんざん

43年間営業していた和菓子屋をパティシエが継ぎ、四季を大切にした和洋菓子を作っております。

所在地 熊取町大久保中1-1-29
連絡先 TEL.072-453-1003
営業時間 9:00～17:00
定休日 毎週月・火曜日
website senzansenzan.com

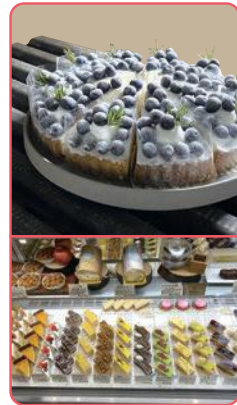

⑬ブルーベリーシフォンケーキ

熊取町産の新鮮な生ブルーベリーを使用したシフォンケーキです。爽やかな甘さとほのかな酸味が特徴です。(季節限定)

カフェ aloha mai

ハワイの音楽が流れる店内で、カウアイ島産のフレーバーコーヒーと手作りのシフォンケーキをお楽しみください。

所在地 熊取町久保1-5-12
連絡先 TEL.072-493-7756
営業時間 9:00～17:00
定休日 毎週月曜日



⑭くまとり欲張りシフォンサンド

ふわふわしっとりシフォンケーキに三種類のクリームと熊取町産ブルーベリーなど、フレッシュフルーツを飾った美味しさ欲張り「シフォンサンド」です。(季節限定)

幸せのシフォンBonheur(ポヌール)

希望が丘ニュータウン内、隠れ家的シフォンケーキテイクアウト専門店。美味しい挽きたてコーヒーとふわふわしっとりケーキをお楽しみあれ!

所在地 熊取町希望が丘3-6-23
連絡先 TEL.090-3929-5475
営業時間 10:30～17:00
(売り切れ次第クローズ)
定休日 毎週日・水・木曜日



⑮烏賊虎の自然薯入りいか焼き

熊取町産の自然薯を使った「烏賊虎の自然薯入りいか焼き」です。滋養強壮、疲労回復!もちもち食感を是非ご賞味くださいませ。

烏賊虎

幸せを呼ぶ黄色のイカ虎号で泉州界隈を拠点にアッチコッチで大阪名物いか焼きを愛情たっぷり込めて販売させていただいております。

所在地 キッチンカー(移動店舗)
連絡先 TEL.080-5635-5210
営業時間 10:00～18:00頃
定休日 不定休
website ikatoro.com



⑯辣王の玉葱入り牛タン焼売

「地元、熊取の玉葱が世界一!」その思いを焼売の中に包みました。お客様の心が豊かになるおススメの逸品です!

四川火鍋 辣王

女性に大人気の店。
女子会コースは超お得!
お昼のランチコースも◎

所在地 熊取町朝代東2-7-1
連絡先 TEL.072-457-2230
営業時間 ランチ 11:30～(完全予約制)
ディナー 18:00～(ご予約に合わせて対応)
定休日 不定休



⑰大阪くまとりの生はちみつ唐揚げ

熊取町産生はちみつを使用した醤油ベースダレに漬け込んだ、ジューシーさと食欲をそそる香りが特徴の唐揚げです。

株式会社BIGUP JAPAN

日本全国のさまざまなグルメイベントの主催及び出店を行っております。皆様にお目にかかることを心待ちにしております。

所在地 キッチンカー(移動店舗)
連絡先 TEL.072-447-7878
営業時間 10:00～17:00
定休日 なし
website <http://www.bigup-japan.jp/>



⑱くまとり餃子

熊取町産の舞茸をたくさん使用。新鮮な香りと食感がクセになり、子どもからお年寄りまで食べやすい、やさしい餃子が完成しました!

ぎょうざやさん

餃子一筋20年以上だから出来ること。季節に応じて野菜の旨みを引き出すために、日々改良しています。安心安全、美味しいものを提供するためにこれからも発展していきます。

所在地 熊取町大久保中2-4-7
連絡先 TEL.072-453-4444
営業時間 11:30～22:30(L.O.22:00)
定休日 毎週月曜日
website <https://gyozayasan.jp/>



⑳くまとり柿チップス

熊取町内で自家栽培した柿を使用しています。無添加で自然な甘さなので、お子様からお年寄りまでお楽しみいただけます。

おおよ工房

工房での販売はしておりません。無人販売機(和泉5丁目1736-1)・ショップひまわり(煉瓦館)・各イベント会場などでご購入ください。

所在地 熊取町和泉2-17-25
連絡先 TEL・FAX.072-452-0408
営業時間 ショップひまわり 10:00～17:00
無人販売機 9:00～17:00
定休日 ショップひまわり 水曜日
無人販売機 基本定休日なし

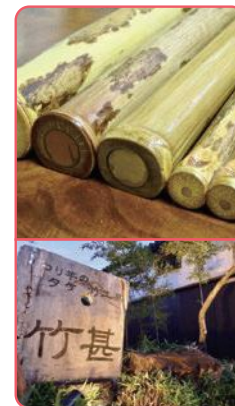

㉑竹文鎮

全国の竹筒類の中から、特に珍しい素材を選び、火入れ処理から丁寧な工程で製作します。どれもすべて一点物です。

つり竿のタケ・ササ 竹甚工房

竹のつり竿を中心に、ボールペン、万年筆、線香入れ、塗香、竹文鎮など。その他にも何なりとご相談ください。

所在地 熊取町久保3-3-18
連絡先 TEL.090-4762-7050
営業時間 10:00～17:00
定休日 毎週月曜日(竹探し日は臨時休業。)
website <http://www.takesagasi.com/>



㉒里芋ゴロゴロ好み焼き

生地や具材に熊取の里芋をたっぷりを使用した、熊取ならではのふわふわでコクのある絶品お好み焼きです!

お好み焼き・鉄板焼 jijibaba

熊取に店を構えて15年。地元で愛される店づくりと味はもちろん暖かいアットホームな雰囲気にかけています!是非お越しください!

所在地 熊取町大久保北2-18-26
連絡先 TEL.072-453-9119
営業時間 17:00～23:00(L.O.22:00)
定休日 毎週月曜日
(祝日は営業。翌火曜日が休日。)



㉓ハニーバタービスケット

ミルクベースに柴田養蜂場様のハチミツ、焦がしバター、ビスケットを加えた、卵不使用の優しい甘さのアイスクリームです。

wood village

素材の味を活かしたアイスクリームを、水色のキッチンカーで販売。移動販売ですので出店場所等はインスタグラムをご覧ください。

所在地 キッチンカー(移動店舗)
連絡先 TEL.050-3702-9597
営業時間 12:00～18:00
定休日 不定休(冬の間はネット販売のみ)
website woodvillageicecream.com



㉔KUMATORI ORIGINAL CURRY

熊取町産泉州たまねぎ・百花蜂蜜・厳選したスパイスを使用した、美味しく身体の内側から綺麗になれる薬膳カレーをぜひご賞味ください。

株式会社アライヴ

本業である保険業を通して、健康の大切さを実感し、食事が心身に非常に重要な役割を果たしている所に着目し「皆様の健康寿命延伸の実現を目指し、地産地消の町おこしのお手伝いしたい」という想いを込めて「ローリングストックにも最適なレトルトカレー」を開発しました。

所在地 熊取町五門西1-12-8 井松ビル102
連絡先 TEL.072-452-8600
営業時間 9:00～17:00
定休日 毎週土・日曜日、祝日
website <http://alive-ins.co.jp/>



㉕くまとりはちみつカステラ

熊取町産のはちみつを使用し、たんわりと焼き上げました。しっとり感がとても強く、一度食べるとハマること間違いなしです!!

銘菓創園 北泉

こだわりの厳選素材を使用した、商品のお味はもろろんのこと、お客様に喜んで頂けるお店作りを目指しております。

所在地 熊取町大久保北2-20-7
連絡先 TEL.072-452-5270
営業時間 9:00～18:00
定休日 毎週火曜日



㉖泉州こだわりタオル 麗

買って好!使って好。熊取生まれの作り手がかかる喜びをタオルに込め完成させたのが「麗」です。多くの方々から高く評価されています。

株式会社 松藤テリー 成合工場

成合工場は永楽ダムに通じる道筋に在ります。商品の直売も行っています。工場見学も出来ますのでお気軽にお立ち寄りください。

所在地 熊取町大久保南2-27-14
連絡先 TEL.072-453-5545
営業時間 9:00～17:00
定休日 毎週日曜日、祝日・会社規定日



⑳ はちみつジャンプ君

地元熊取で生産されたハチミツを贅沢に使用して相性の良いレモンと合わせた見た目も可愛い焼菓子です。

社会福祉法人 弥栄福祉会多機能型事業所 やさか
パティスリー ル・プルニエ

「障がい福祉サービス事業・多機能型事業所やさか」内にあり、地元で愛される商品づくりに取り組んでいます。

所在地 熊取町大久保南3-1392-21
連絡先 TEL.072-453-2227
営業時間 10:00～18:00
定休日 毎週土曜日(臨時で営業する場合あり)
website www.yasakaen.com/le-prunier



㉘ KUMATORI BLEND

自然豊かで、人と人との優しさがある熊取町をイメージしたブレンド。口当たりの優しさ、山々の香りを感じるコーヒーに仕上げました。

BEARCOFFEE

店舗では、コーヒーの国際資格Qアラビカグレーダーの資格を持つオーナーが厳選した世界各国のスペシャルティコーヒーが楽しめます。

所在地 熊取町野田1-5-5
連絡先 TEL.072-424-3239
営業時間 10:00～17:00
定休日 毎週水・日曜日
website https://www.bear-coffee.com



⑳ 泉州こだわりタオル「コットンベビー」

赤ちゃん用として作るタオルは優しさが伝わり、お母さんも共に喜びを感じられることが一番です。そうしたこだわりからの逸品です。

株式会社 松藤テリー

昭和57年熊取町でタオル業界では最も遅く創業した新しい工場です。以後一貫してこだわりタオルを開発してお客様へ届けています。

所在地 熊取町大久保南2-27-14
連絡先 TEL.072-453-5545
営業時間 9:00～17:00
定休日 毎週日曜日、祝日・会社規定日



㉒ 熊取ビール

ついに!! 完成!! 熊取、柴田養蜂場様の貴重なハチミツ入り。甘さは抑えつつ香りが華やかなハニーエール。

ぎょざやさん

おかげさまで創業28周年。手作り餃子にこだわり続けています。ビールも手作りが完成しました! これからもよろしく願います。

所在地 熊取町大久保中2-4-7
連絡先 TEL.072-453-4444
営業時間 11:30～22:30(LO.22:00)
定休日 毎週月曜日
website https://gyozayasan.jp/



㉔ はっちく・筍水煮

自家農園で収穫した熊取町産のはっちく筍のみを使用した水煮です。孟宗竹とは違うシャキシャキとした歯ごたえをお楽しみいただけます。

おおや工房

工房での販売はしていません。無人販売機(和田5丁目1736-1)・ショップひまわり(煉瓦館)・各イベント会場などご購入ください。

所在地 熊取町和田2-17-25
連絡先 TEL・FAX.072-452-0408
営業時間 ショップひまわり 10:00～17:00
無人販売機 9:00～17:00
定休日 ショップひまわり 水曜日
無人販売機 基本定休日なし



㉗ 里芋薯蕷 里の菓

熊取町産の里芋を加工し、こし餡と薯蕷生地で包みました。里芋を表現した秋の生菓子でございます。

銘菓創園 むか新 熊取店

地域の皆様にご愛顧いただき、開店40周年を迎えました。おやつ菓子だけでなく進物商品も多数取り揃えております。

所在地 熊取町大久保中1-6-28
連絡先 TEL.072-452-0100
営業時間 9:00～19:00
定休日 毎週水曜日
website https://info.mukashin.com/shop/kumatori/



㉙ さといもココアのシフォンケーキ

熊取町産のさといもを使ったシフォンケーキです。もちもち食感と自然な甘さでコーヒーによく合います。

カフェ aloha mai

ハワイの音楽が流れる店内で、カウアイ島の大自然が生んだコーヒーと手作りのシフォンケーキをお楽しみください。

所在地 熊取町久保1-5-12
連絡先 TEL.072-493-7756
営業時間 9:00～17:00
定休日 毎週月曜日



㉚ 竹のつり竿

良質な竹探しに最も苦労する。東は長野県から西は鹿児島県まで、まさに東奔西走。自ら採取した素材で、小は3センチのタナゴから、大は1メートル超えのクエまで。全て竹で仕留める。

つり竿のタケ・ササ 竹甚工房

各種つり竿と、竹工品として竹筒で線香入れ等の容器。筆記具は万年筆、ボールペン、シャープペンシル。竹の杖、竹文鎮、箸、塗香、一輪挿しなど。

所在地 熊取町久保3-3-18
連絡先 TEL.090-4762-7050
営業時間 10:00～17:00
定休日 毎週月曜日(竹採り日は臨休します。)
website http://www.takesagasi.com/



㉛ 煉瓦塩加阿クッキー

フランス、ゲランドの塩とチョコレートの新しい食感です。

パティスリーせんざん

43年間営業していた和菓子屋をパティシエが継ぎ、四季を大切にした和洋菓子を作っております。

所在地 熊取町大久保中1-1-29
連絡先 TEL.072-453-1003
営業時間 9:00～17:00
定休日 毎週月・火曜日
senzan.hirai



㉝ 酒ケーキ

純白のカステラ生地に純米吟醸酒をしみこませじっくり時間をかけて炊き上げた大納言小豆をサンドした上品な口あたりのお菓子です。

銘菓創園 北泉

こだわりの厳選素材を使用した、商品のお味はもちろんのこと、お客様に喜んで頂けるお店作りを目指しております。

所在地 熊取町大久保北2-20-7
連絡先 TEL.072-452-5270
営業時間 9:00～18:00
定休日 毎週火曜日



㉞ ほろほろれんが

口の中でほろほろくずれていく、やさしい食感のクッキーです(1箱15個入)。味は7種類(メープル・きなこ・ミルク・抹茶・いちご・ショコラ・和三盆)

社会福祉法人 弥栄福祉会多機能型事業所 やさか
パティスリー ル・プルニエ

「障がい福祉サービス事業・多機能型事業所やさか」内にあり、地元で愛される商品づくりに取り組んでいます。

所在地 熊取町大久保南3-1392-21
連絡先 TEL.072-453-2227
営業時間 10:00～18:00
定休日 毎週土曜日(臨時で営業する場合あり)
website www.yasakaen.com/le-prunier



㉟ 泉州産 生ハチミツ

熊取をはじめとする泉州の山々で早朝に収穫した百花蜂蜜を、一切熱を加えずにその日のうちに瓶詰めした、貴重な生ハチミツです。

Bee Smile(柴田養蜂場)

店舗は構えておりませんが、ホームページ・お電話でご注文をお受けしております。「こーたり〜な」等でも販売しております。

所在地 熊取町南山の手台13-15
連絡先 TEL.072-453-6698

営業時間 お電話またはホームページをご参照ください。
定休日 お電話またはホームページをご参照ください。
website http://shibata-youhou.com



㊱ 熊取コロパン

熊取コロッケ「くまコロ」を当店自慢のパン生地で包み、自家製パン粉をつけてカリッとあげました。

ルパンマディ

熊取駅前のパン屋さん。「美味しく笑顔になるパンを目指して」毎日職人が思いを込めて100種類以上のパンをやきあげています。

所在地 熊取町大久保中1-16-12
連絡先 TEL.072-452-0604
営業時間 (月～金)9:00～19:00
(土)9:00～18:30
定休日 毎週日曜日、祝日
website https://lepainmadit.com



㊲ どっち餅

洋風生地の中に大納言小豆あんんと求肥餅をはさんだお菓子です。和菓子、洋菓子のどっち?、という事でどっち餅になりました。

パティスリーせんざん

43年間営業していた和菓子屋をパティシエが継ぎ、四季を大切にした和洋菓子を作っております。

所在地 熊取町大久保中1-1-29
連絡先 TEL.072-453-1003
営業時間 9:00～17:00
定休日 毎週月・火曜日
senzan.hirai

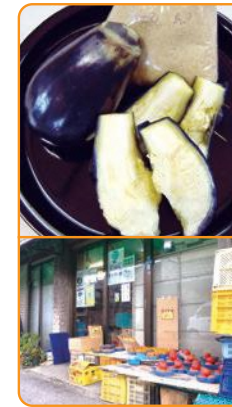
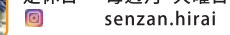

㊳ 南川さん家の水ナス漬け

皮が薄く柔らかい泉州産の水なすを一つ一つていねいに塩でもみ、無添加のぬか床に漬けています。浅漬けでも古漬けでも楽しんでください。

南川食品店

昔から地域の皆様にご利用いただいている味わいのある老舗です。ぜひ一度お立ち寄りください。楽しい店主がお待ちしております。

所在地 熊取町小谷南3-10-2
連絡先 TEL.072-453-1235
営業時間 8:00～17:00
定休日 毎週日曜日

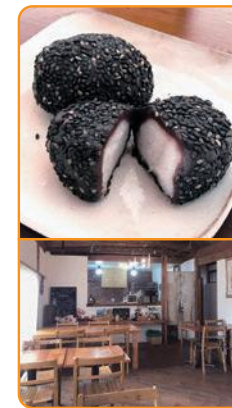

㊴ あんころいも

熊取町産の里いもをつぶして、小豆あんをからめ、ゴマをまぶしました。とても柔らかいので老若男女問わず食べていただけます。

cafe & zakka sora

採れたての地元野菜を使った体に優しいランチが食べられるお店です。こだわった手作り雑貨や洋服も取り扱っています。

所在地 熊取町成合東173
連絡先 TEL.090-2047-0416
営業時間 11:00～16:00(ランチ11:30～14:30)
定休日 毎週土・日・月曜日、祝日
cafezakkasora

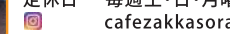

熊取コロッケ「くまコロ」

“熊取ブランド”として取り組んでいる「熊取コロッケ」。具材に熊取町産里芋を使用した、とろーりとした新食感と円満をイメージしたまーい形が特徴です。

熊取ブランド創造会議 事務局

〒590-0495 大阪府泉南郡熊取町野田一丁目1番1号(熊取町役場 住民部産業振興課内)
TEL.072-452-6085 FAX.072-452-7103 MAIL sangyou@town.kumatori.lg.jp