

# Kite Kiteene

01

TAKE  
FREE  
2024.03

Kite Kiteene

キテーネホール かむかむプラザ 情報誌  
令和6年3月 No.01

編集 発行  
熊取町教育委員会事務局 生涯学習推進課(すまいるズ煉瓦館内)  
〒590-0415 大阪府泉南郡熊取町五丁目10-1



Kiteene Hall・かむかむプラザ  
OPEN!!



Kiteene Hall

## STAGE CALENDAR

公演日	開演	公演名	チケット料金(前売)	発売日	販売場所	備考
16 土	10:00	開館記念式典	無料			どなたでもご覧いただけます。 (満席の折はご容赦ください)
16 土	16:00	徳永ゆうきコンサート in くまとり	無料 抽選による招待			抽選終了
17 日	15:00	日本センチュリー交響楽団 スペシャルコンサート				完売御礼
24 日	13:00 15:30	松平健 コンサート 2024	一般 ¥5,000	発売中	すまいるズ 煉瓦館	未就学児入場不可
30 土	14:30	よしもと爆笑ライブ@キテーネホール				完売御礼
16~		熊取町文化振興連絡協議会による作品展示	無料			3/16~4/7 会場:キテーネホール・かむかむプラザ
7 日	10:00	熊取町文化振興連絡協議会 舞台発表会	無料			会場:キテーネホール
14 日	15:00	スーパーキッズオーケストラ with くまとりフレンズ スペシャルコンサート	一般 ¥1,500 中学生以下 ¥500	発売中	すまいるズ 煉瓦館 4月1日よりキテーネホール	未就学児入場不可
21 日	14:00	辻田祐希・窪田隼人 ジョイントリサイタル	一般 ¥2,000 大学生以下 ¥1,000	発売中	すまいるズ 煉瓦館 4月1日よりキテーネホール	未就学児入場不可
28 日	未	くまとり PR 大使ライブコンサート	無料招待			※広報くまとり4月号で紹介
11 土	15:00	キテーネファミリーコンサート ~皆さんと音楽で世界旅行を~ ラトリニテ	一般 ¥2,000 大・高・中 ¥1,000 小学生 ¥500	友の会 3/2 一般 3/9	すまいるズ 煉瓦館 4月1日よりキテーネホール	4歳児以上有料 3歳未満ひざ上鑑賞無料
12 日	14:00	有森博 ピアノリサイタル	一般 ¥3,000 学生 ¥2,000	友の会 2/24 一般 3/2	すまいるズ 煉瓦館 4月1日よりキテーネホール	未就学児入場不可
25 土	17:00	KUMATORI ミュージック・ナイト	一般 ¥7,000	友の会 3/23 一般 3/31	すまいるズ 煉瓦館 4月1日よりキテーネホール	未就学児入場不可
6 22 土	14:00	伊沢拓司 講演会	一般 ¥2,000 中学生以下 ¥500	友の会 4/19 一般 4/25	キテーネホール	未就学児入場不可
7 7 日	14:00	宝くじ文化公演 ものまね Live in 熊取	一般 ¥2,500	一般 4/12	キテーネホール	未就学児入場不可
8 11 日		出張!なんでも鑑定団 in 熊取 TV番組公開収録	無料 抽選による招待			入場応募方法は きてキテーネ6月号で紹介

熊取町文化ホール 開館記念事業  
開運なんでも鑑定団  
出張!なんでも鑑定団 in 熊取  
あなたのお宝を鑑定してもらいませんか。時代、ジャンルは問いません。これはという「お宝」を是非ご応募ください。

### 編集後記

◆きてキテーネ創刊です  
熊取町文化ホール・公民館の情報をはじめ、熊取町の文化情報を掲載して3カ月に一度発行していく予定です。創刊準備号でも笑顔の写真で表紙を飾りましたが、今回も笑顔がいっぱいあります。これからも笑顔になっていただける情報誌を作っていきます。

◆高品質で格調の高いホール  
巻頭は、写真でキテーネホールの内部を紹介させていただきました。

ました。一歩足を踏み入れると、息を呑む空間が広がります。この、美しいホールがお客さまをお迎えできることが楽しみです。筆者の個人的な感想ではありますが、最後の席から観ても良く見えるホールです。オールS席のホールだと感じています。4月からはかむかむプラザもキテーネホール一般利用が始まります。きつと満足してご利用いただけるかと確信しております。皆様のご利用をお待ちしております。

### ACCESS

- お車の場合**
  - ・大阪市内から約60分(約45km)
  - ・和歌山市内から約45分(約40km)
  - ・阪和自動車道 具塚ICから約10分(約5km)
  - ・阪神高速湾岸線 泉佐野北ICから約10分(約4.5km)
- 電車の場合**
  - JR阪和線熊取駅から徒歩で約20分(1.6km)
  - タクシー・バスで約6分
  - 熊取駅へはJR大阪駅から閑空快速で約45分
  - JR天王寺駅から快速で約30分
- バスの場合**
  - 南海バス 熊取役場前下車、徒歩で約3分
  - 熊取役場前へは熊取駅前から約3分
  - 泉佐野駅前から約16分



キテーネホール：大阪府泉南郡熊取町野田2丁目9番15号  
かむかむプラザ：大阪府泉南郡熊取町野田1丁目1番12号

6/22(土) 東大クイズ王  
伊沢拓司 講演会  
「楽しい」から始まる学び

7/7(日) 宝くじ文化公演  
ものまねLIVE in 熊取  
開催決定! 出演:ホリ、よよよちゃん  
ダブルネーム



# 熊取町の自然・歴史・産業を 取り入れたデザイン。

◆歴史的建造物を感じさせる外観  
大屋根広場の天井ルーバーは中家住宅の屋根と垂木を感じさせます。外壁は煉瓦館や図書館と同様にレンガ調で仕上げられています。



キテーネホール外観

◆大屋根広場と一体化するホワイエ  
中家住宅の土間をイメージさせるホワイエは、正面のガラス戸を全開させることができ、大屋根広場へとつながります。



ホワイエ開放時

ホワイエ閉鎖時

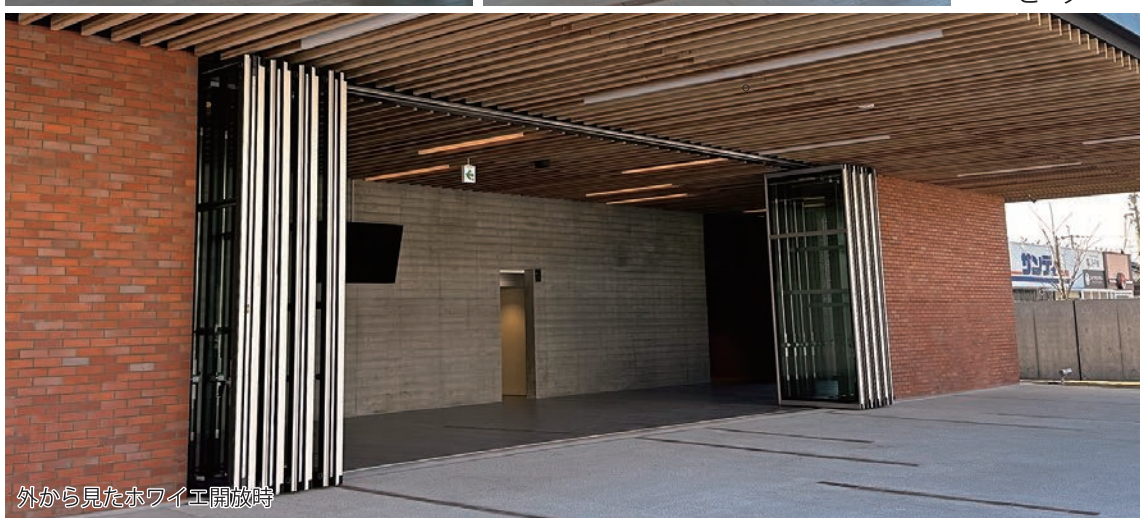

外から見たホワイエ開放時

◆どの位置からも観やすい客席  
客席は、前列の座席と後列の座席が被らないように左右交互に座席を配置しています。座面の色もワインレッドとガーネットのシックな2色でランダムに配置することで、ホール内を立体的に見せるアクセントになっています。



## ◆優れた音響環境を実現

壁面の形状は熊取町の山並みを思わせる、緩やかな山型が連なり舞台の反響板まで続き、音響効果を高めています。ステージから発せられた音は壁や天井に当たって反射し、私達の耳に届きます。その音は乱反射することで響き合い、心地良く聞かれます。音の広がりはその空間の広



さが影響されるといわれています。キテーネホールは座席数に比べ、空間容積は大きく作られています。ホールの天井はコンクリートの打ち放しで一面フラットな状態です。通常天井を支えるために必要な梁を天井の上側に造作したことで、フラットな天井が実現し、そのおかげで音響効果の高いホールが完成しました。

## ◆藍色の案内サインの秘密

かむかむプラザ・キテーネホールの各部屋の前に名称の案内サインが取付けられています。どのサインも藍色をベースに切り絵のような模様が施されています。この模様は藍染めに使われてきた伊勢型紙から再現したものです。熊取は昔から綿織物が盛んで「紺屋」という地名も残る。熊取の歴史にちなんだ模様です。かむかむプラザ・キテーネホールにいくつかの模様があるか数えてみてください。



## ◆キテーネホール概要

構 造：鉄筋コンクリート造  
延床面積：1434㎡  
客席数：382席（内車イス席2席）  
舞台規格：幅14.6m奥行7.5m  
舞台形式：プロセニウム  
付属施設：楽屋1・2リハーサル室  
駐車場：無料125台（共用駐車場含む）



## 町長インタビュー



熊取町長  
藤原 敏司

### 時代の要請に合わせるために

旧公民館、町民会館は1970年大阪万博の年に建設され54年が過ぎ、老朽化していましたし、設備も時代のニーズに合わなくなっていました。町民の方々からも新しくして欲しいとの声がたくさん寄せられていました。リニューアルするにあたって公民館はリノベーションすることにしました。利便性と安全性を考慮し、町民会館の部分を切り離し、

### 文化創造拠点として熊取町の文化を発信

熊取町には文化や音楽に親しんでいる方が多くいます。プロの音楽家、著名な演劇家。ただ、その文化人の方々や町民の方々には知られていないのではないかと考えていました。新しい文化ホールを活動の拠点としていただき、まずは町民の方々に熊取町の文化を知って欲しいと思います。そして楽しんでいただければとも考えています。



**プログラム**  
**辻田**  
 J・S・バッハハルペトリ…羊は安らかに草を食み BWV208  
 ムソルグスキー…展覧会の絵  
**窪田**  
 ヴェニエフスキ…華麗なるポロネーズ

**4/21日**  
 14:00  
**好評発売中**  
**辻田 祐希**  
**窪田 隼人**  
 ジョイントリサイタル  
 チ 一般 2000円  
 中学生以下 1000円  
 自由席

**4/14日**  
 15:00  
**好評発売中**  
 そこに心を揺さぶられる音がある  
**スーパーキッズ・オーケストラ**  
**スペシャルコンサート**  
 熊取町内の中学校3校の吹奏楽部、合唱部とコラボ  
 チ 一般 1500円  
 中学生以下 500円  
 自由席

**能楽「高砂」**  
 観世流 松野浩行 他  
 第二部 テープカット (大屋根広場)  
 第一部 式典(ホール内) 国歌・町歌斉唱  
 熊取町出身ソプラノ歌手 渡邊 美智子 早貴子  
 能楽「高砂」 観世流 松野浩行 他  
 第三部 舞台公演  
 出演 和太鼓くまつ鼓 大阪体育大学ダンス部 ルニオンバレエ

**3/16日**  
 10:00  
**記念式典**  
 熊取町文化ホール 熊取町公民館竣工  
**記念式典 こけら落とし**

**プログラム**  
 モンポウ…内なる印象  
 ショパン…ピアノソナタ第2番変ロ短調  
 作品35「葬送」  
 バッハ(ジロニイ)編曲…プレリュード短調  
 ショパン…ピアノソナタ第3番短調  
 BWV855a  
 作品58

**5/12日**  
 14:00  
**有森 博**  
 ピアノリサイタル  
 スペイン&ポーランドの風  
 チ 一般 3000円  
 学生 2000円  
 自由席  
 会員 2/24  
 一般 3/2

**4/28日**  
 14:00  
**PR大使 ライブ**  
 くまとり  
 入場無料  
 熊取PR大使3名によるライブを行います。  
 ※詳細は4月号広報でお知らせします。  
 乞うご期待!

**オープニングイベント**  
 午前10時～午後2時 (一部午後4時まで)  
 公民館・文化ホール・熊取ふれあいセンターなどで展示や出店のイベントを開催!  
 ●キッチンカー (午後3時まで) コーヒーやクレープ・くまコロなど  
 ●軽トラ市 (なくなり次第終了) 熊取町で採れた新鮮な野菜や果物を販売  
 ●くまとりやもん (午後4時まで) 熊取町ブランド認定のスイーツなど  
 ●障がい事業所による出店 お菓子・ポップコーン・アクセサリーなど  
 ●健康チエックコーナー  
 ●人材バンクデー  
 ●スーパースクールすくい・わたがし  
 ●作品展示  
 熊取町文化振興連絡協議会

**渡邊 美智子 早貴子**  
 熊取町出身のソプラノ姉妹 (姉: Michiko 妹: Naoko) ナショナル音楽教室主宰、妹: 新国立劇場契約メンバー  
**キテーネホールとかむかむブラザの周辺はイベントが目白押し!**  
**オープニングイベント**  
 午前10時～午後2時 (一部午後4時まで)  
 公民館・文化ホール・熊取ふれあいセンターなどで展示や出店のイベントを開催!  
 ●キッチンカー (午後3時まで) コーヒーやクレープ・くまコロなど  
 ●軽トラ市 (なくなり次第終了) 熊取町で採れた新鮮な野菜や果物を販売  
 ●くまとりやもん (午後4時まで) 熊取町ブランド認定のスイーツなど  
 ●障がい事業所による出店 お菓子・ポップコーン・アクセサリーなど  
 ●健康チエックコーナー  
 ●人材バンクデー  
 ●スーパースクールすくい・わたがし  
 ●作品展示  
 熊取町文化振興連絡協議会

**KUMATORI Music Night**  
 KUMATORIミュージック・ナイト  
 2024.5.25(土)  
 開演 17:00 開場 16:00  
 レジェンドアーティスト達が醸し出す音楽がぶつかり合う奇跡の空間  
 中村耕一 存山ゆい 木村充揮  
 清水 勇 渡邊 房之助  
 杉田 裕 長保 有紀 喜多 由美  
 生島 マチカ Johnny Pandora 加藤 幸也 平井 直樹  
 料金(全席指定): ¥7,000  
 会員発売 3月23日(土)13:00開始 一般 3月31日(日)  
 (チケット取扱い) 申し込み専用電話 チケットぴあ 020-000-0000  
 (問い合わせ) 〒161-8502 東京都文京区千石4-3-101 千石4ビル1F 熊取町文化ホール

**5/11日**  
 15:00  
**キテーネ ファミリーコンサート**  
 ラトリニテ  
 皆さんと音楽で世界旅行を  
 ご家族と一緒に楽しんでいただけるファミリーコンサートです。アコースティックアンサンブルで世界の音楽旅行を体験してください。名曲から、どこかで耳にしたことがある曲など、お子様連れの方にも楽しんでいただける世界の曲の成り立ちや文化の豆知識もちょっぴり勉強できる内容です。歌や手拍子で皆様に参加していただき、会場と一緒に盛り上がりましょう。  
 ※一緒に歌で参加してくれる子ども達を大募集します!! オープンしたてのキテーネホールのステージに立てる大チャンス! QRコードから応募できます。ご参加をお待ちしております。

チ 一般 2000円  
 小学生 1000円  
 中学生 5000円  
 会員 3/2  
 一般 3/9  
 自由席

**3/17日**  
 15:00  
**日本センチュリー交響楽団**  
**スペシャルコンサート**  
 完売御礼

**3/16日**  
 16:00  
**徳永ゆづき**  
 箏曲筆聖会  
 with 混声コーラスそよかせ 熊取町少年少女合唱団  
**コンサート in くまとり**  
 1300名以上の方からご応募があり、すでに当選者の方にはご案内させていただきました。当日は「箏曲筆聖会」「混声コーラスそよかせ」「熊取町少年少女合唱団」との共演も楽しみます。  
**満員御礼**

**3/30日**  
 14:30  
**よしもと爆笑ライブ@キテーネホール**  
 完売御礼

**3/24日**  
 13:00 / 15:30  
**松平 健**  
**コンサート2024**  
 全席指定 5000円  
**好評発売中**



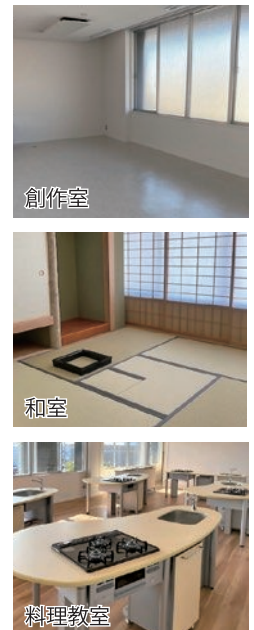
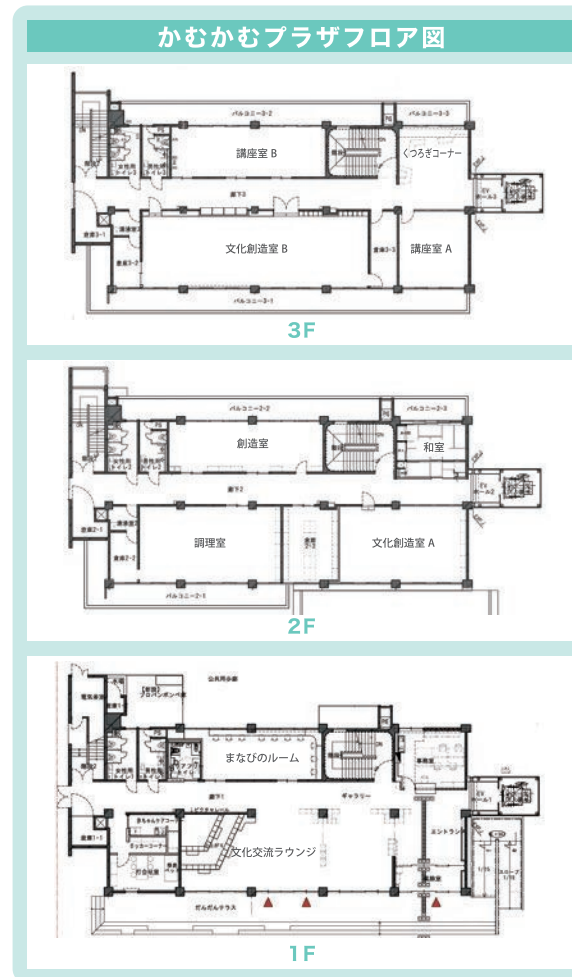

## かむかむプラザ・キターネホールが 4月から稼働します。

4月1日から一般利用がスタートします。すでに利用受付は始まっています。新しくなったかむかむプラザ、キターネホールで文化創作活動を楽しめますか。受付はかむかむプラザは使用日の12カ月前からキターネホールは6カ月前からです。詳しくは熊取町のホームページで確認ください。

#### 利用時間区分と利用料金 (単位:円)

使用区分	午前	午後A	午後B	夜間A	夜間B	超過時間	
使用時間	9:00~12:00	12:30~14:30	15:00~17:00	17:30~19:30	20:00~22:00	1時間毎	
文化交流ラウンジ	2,400	1,600	1,600	1,600	1,600	800	
創作室	1,200	800	800	800	800	400	
和室	600	400	400	400	400	200	
文化創造室A	1,500	1,000	1,000	1,000	1,000	500	
文化創造室B	2,400	1,600	1,600	1,600	1,600	800	
講座室A	900	600	600	600	600	300	
講座室B	1,200	800	800	800	800	400	
料理教室	1回(3時間以内)					1,800円	600

備考：使用が2区分以上にわたるときの使用料は、各区分の使用料の合算額とする。



#### 利用時間区分と利用料金 (単位:円)

使用区分		午前	午後	夜間	超過時間
		9:00~12:00	13:00~17:00	18:00~22:00	1時間毎
ホール	平日	14,400	19,200	23,200	4,800
	休日等	18,000	24,000	28,000	6,000
リハーサル室	平日	1,500	2,000	2,000	500
	休日等	1,800	2,400	2,400	600
楽屋1・2		900	1,200	1,200	300

備考：ホールを使用する場合に入場料を徴収する時、料金に応じて3~5割の加算があります。ホールで公演する場で、準備又は練習のためにホールを使用するときは、本番利用額の5割とします。

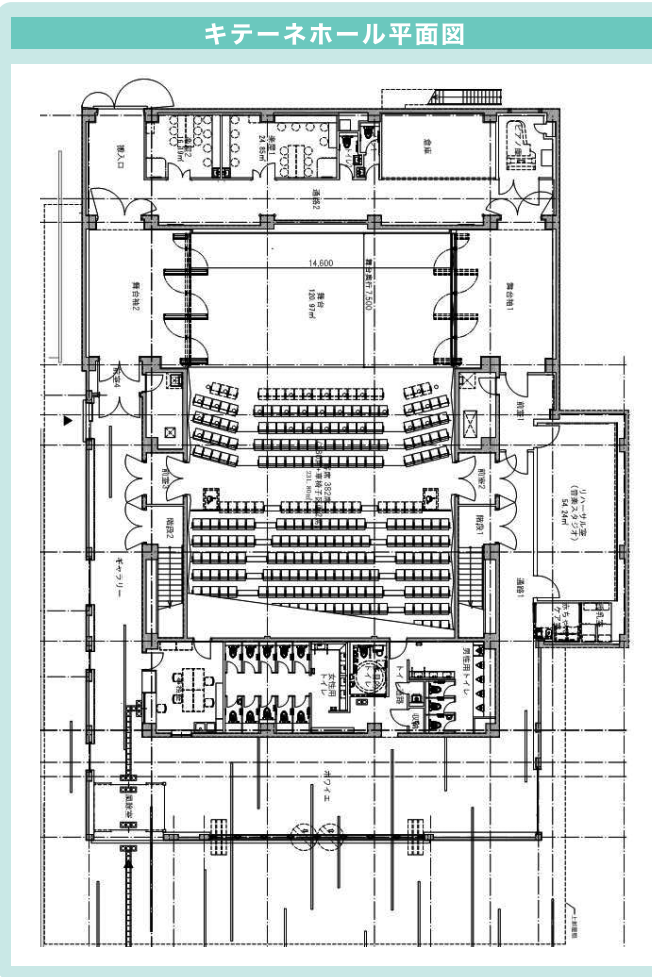

### プロフィール

私立開成中学校・高等学校、東京大学経済学部卒業。中学時代より開成学園クイズ研究部に所属し、全国高等学校クイズ選手権史上初の個人2連覇を達成。林先生の教え子でもある東大卒知識モンスター。楽しいから始める学びをコンセプトに立ち上げたWebメディア『QuizKnock』で編集長を務め登録者数200万人を超える同YouTubeチャンネルの企画・出演を行う。2019年には株式会社QuizKnock設立と同時にCEOに就任。クイズプレイヤーとして学校訪問から企業PR支援までマルチに活動中。



## 6/22(土)

14:00

東大クイズ王 伊沢拓司 講演会

「楽しい」から始まる学び！  
東大クイズ王 伊沢拓司さんがキターネホールに登壇します。学ぶことが楽しくなるには？参考になるお話が聞けそうです。

チケット：一般2600円、学生1000円、会員4/19、一般4/25



## 7/7(日)

14:00

宝くじ文化公演 ものまね LIVE in 熊取

人気のものまねアーティストが熊取にやって来る！  
ものまね界のレジェンド「ホリ」、人気沸騰中の「よよよちゃん」、歌うまとして知られる「ダブルネーム」が出演します。

チケット：一般2500円、4/12

### 熊取町文化ホール 開館記念事業

## 開運なんでも鑑定団

### 出張!なんでも鑑定団in熊取

あなたの持っているお宝を鑑定してもらいましょう。時代ジャンルは問いません。これはというお宝を是非鑑定ください。

## 8/11(日) 出張!なんでも鑑定団 in熊取

公開収録

あの「出張!なんでも鑑定団」がキターネホールにやってくる！  
公開収録を行うにあたり、広報くまとり4月号にてお宝と観覧の募集を行います。家に伝わる家宝、お菓子のオマケやおもちゃまで「なんでも」ご応募ください。詳しくは広報くまとり4月号をご覧ください。

※お宝の集まり具合により中止となる場合もあります。

### 付属設備について

キターネホールは本格的な舞台公演を行うだけでなくために付属設備をご利用いただけます。例をご紹介します。

**照明**  
ハロゲンスポットライト、LEDフルカラーPARライトなどを様々な用途に合わせてセットご利用いただけるように設定しています。

**音響**  
マイクはワイヤレス有線コンデンサーマイクなど28本あります。録音再生機など

**サウンドビブ**  
ピアノリサイタル発表会

**プラットフォーム**  
舞台上にひな壇やステージを仮設するために利用できます。豊富なサイズで揃えていますので様々な活用できます。

**その他**  
ドラムセット、楽器用アンプ、譜面台、演奏者用椅子など

舞台で使用する機材はおおよそ揃っています。詳しくはお問い合わせください。

### 熊取町文化振興連絡協議会

会場：かむかむプラザ キターネホール **無料**

3/16(土)~4/7(日) 作品展示

4/7(日) 10:00 舞台発表会