10-21

南部大阪都市計画図

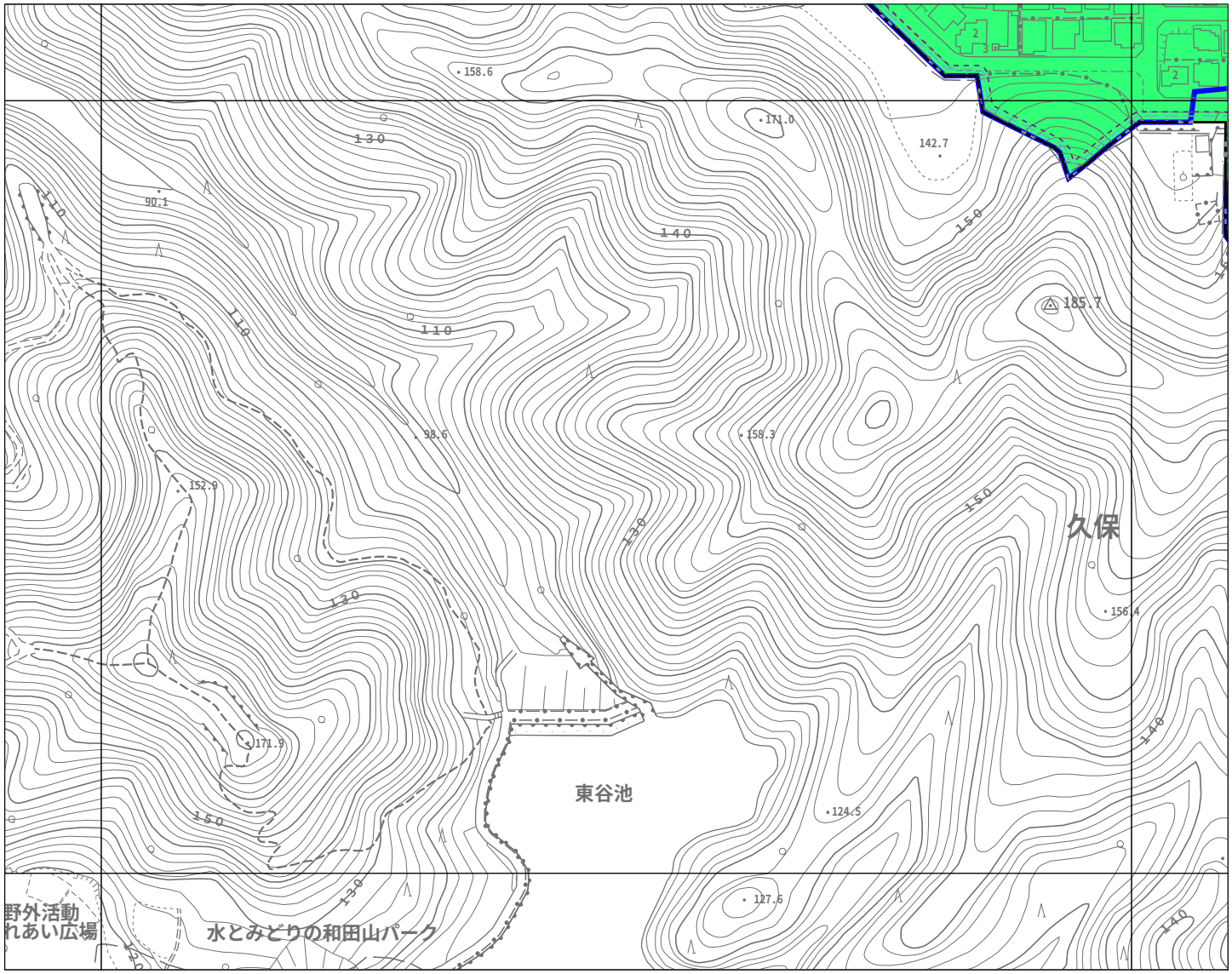

09-20	10-16	10-17
09-25	10-21	10-22
11-05	12-01	12-02

令和5年10月調製

1：2,500

0 10 20 30 40 50 100m

計画機関　熊取町
作業機関　株式会社かんこう

10-21

「この測量成果は、国土地理院長の助言を受けて得たものである
（助言番号）　令3近公第331号」